

Приложение № 1  
к правилам землепользования и застройки  
Добровольского сельского поселения  
Поворинского муниципального района  
Воронежской области

СВЕДЕНИЯ О ГРАНИЦАХ ТЕРРИТОРИАЛЬНЫХ ЗОН,  
СОДЕРЖАЩИЕ ГРАФИЧЕСКОЕ ОПИСАНИЕ МЕСТОПОЛОЖЕНИЯ  
ГРАНИЦ ТЕРРИТОРИАЛЬНЫХ ЗОН, ПЕРЕЧЕНЬ КООРДИНАТ  
ХАРАКТЕРНЫХ ТОЧЕК ГРАНИЦ ТЕРРИТОРИАЛЬНЫХ ЗОН  
ПОСЁЛКА ОКТЯБРЬСКИЙ

## ОПИСАНИЕ МЕСТОПОЛОЖЕНИЯ ГРАНИЦ

Зона застройки индивидуальными жилыми домами посёлка Октябрьский - Ж1/1

---

(наименование объекта, местоположение границ которого описано  
(далее - объект)

## Раздел 1

Сведения об объекте		
№ п/п	Характеристики объекта	Описание характеристик
1	2	3
1	Местоположение объекта	Воронежская область, Поворинский муниципальный район, Добровольское сельское поселение, посёлок Октябрьский
2	Площадь объекта $\pm$ величина погрешности определения площади ( $P \pm \Delta P$ )	896927 $\pm$ 16574 м <sup>2</sup>
3	Иные характеристики объекта	-

## Раздел 2

Сведения о местоположении границ объекта					
1. Система координат: МСК - 36, зона 2					
2. Сведения о характерных точках границ объекта					
Обозначение характерных точек границ	Координаты, м		Метод определения координат характерной точки	Средняя квадратическая погрешность положения характерной точки (Mt), м	Описание обозначения точки на местности (при наличии)
	X	Y			
1	2	3	4	5	6
1	482200.35	2342578.38	Аналитический	0.10	-
2	482210.61	2342601.10	Аналитический	0.10	-
3	482213.39	2342606.89	Аналитический	0.10	-
4	482224.91	2342632.37	Аналитический	0.10	-
5	482202.36	2342643.90	Аналитический	0.10	-
6	482272.74	2342756.40	Аналитический	0.10	-
7	482382.84	2342932.37	Аналитический	0.10	-
8	482423.14	2342946.95	Аналитический	0.10	-
9	482456.97	2342986.20	Картометрический	5.00	-
10	482394.84	2343057.90	Картометрический	5.00	-
11	482434.62	2343115.91	Картометрический	5.00	-
12	482489.63	2343301.46	Картометрический	5.00	-
13	482553.93	2343551.31	Картометрический	5.00	-
14	482624.06	2343832.88	Картометрический	5.00	-
15	482642.25	2344058.76	Картометрический	5.00	-
16	482538.31	2344154.45	Аналитический	2.50	-
17	482497.38	2344211.08	Аналитический	0.10	-
18	482493.85	2344204.20	Аналитический	0.10	-
19	482482.54	2344176.97	Аналитический	0.10	-
20	482473.06	2344146.72	Аналитический	0.10	-
21	482463.50	2344101.18	Аналитический	0.10	-
22	482441.79	2343997.74	Аналитический	0.10	-
23	482439.22	2343984.96	Аналитический	0.10	-
24	482411.42	2343846.35	Аналитический	0.10	-
25	482392.70	2343756.20	Аналитический	0.10	-
26	482374.19	2343660.05	Аналитический	0.10	-
27	482360.32	2343589.77	Аналитический	0.10	-
28	482325.39	2343402.52	Аналитический	0.10	-
29	482291.86	2343224.91	Аналитический	0.10	-
30	482286.23	2343193.99	Аналитический	0.10	-
31	482286.27	2343189.64	Аналитический	0.10	-
32	482289.31	2343181.08	Аналитический	0.10	-
33	482293.57	2343174.78	Аналитический	0.10	-
34	482289.52	2343157.06	Аналитический	0.10	-
35	482284.41	2343156.92	Аналитический	0.10	-
36	482281.10	2343154.99	Аналитический	0.10	-

1	2	3	4	5	6
37	482278.35	2343151.85	Аналитический	0.10	-
38	482271.43	2343114.51	Аналитический	0.10	-
39	482264.58	2343078.21	Аналитический	0.10	-
40	482257.58	2343042.24	Аналитический	0.10	-
41	482250.95	2343007.01	Аналитический	0.10	-
42	482243.03	2342963.39	Аналитический	0.10	-
43	482233.04	2342907.42	Аналитический	0.10	-
44	482223.54	2342860.61	Аналитический	0.10	-
45	482228.09	2342856.10	Аналитический	0.10	-
46	482223.78	2342835.76	Аналитический	0.10	-
47	482216.73	2342835.93	Аналитический	0.10	-
48	482214.80	2342832.25	Аналитический	0.10	-
49	482200.00	2342789.92	Аналитический	0.10	-
50	482186.83	2342746.83	Аналитический	0.10	-
51	482157.69	2342641.90	Аналитический	0.10	-
52	482152.48	2342625.98	Аналитический	0.10	-
53	482151.64	2342620.62	Аналитический	0.10	-
54	482155.19	2342611.96	Аналитический	0.10	-
55	482169.60	2342595.27	Аналитический	0.10	-
1	482200.35	2342578.38	Аналитический	0.10	-
56	482131.81	2342622.81	Аналитический	0.10	-
57	482136.46	2342630.88	Аналитический	0.10	-
58	482140.32	2342644.09	Аналитический	0.10	-
59	482170.76	2342753.17	Аналитический	0.10	-
60	482183.84	2342795.97	Аналитический	0.10	-
61	482205.43	2342848.90	Аналитический	0.10	-
62	482211.29	2342870.55	Аналитический	0.10	-
63	482218.66	2342905.59	Аналитический	0.10	-
64	482233.30	2342979.39	Аналитический	0.10	-
65	482252.14	2343084.84	Аналитический	0.10	-
66	482266.35	2343162.82	Аналитический	0.10	-
67	482267.13	2343167.14	Аналитический	0.10	-
68	482261.78	2343180.85	Аналитический	0.10	-
69	482257.79	2343184.54	Аналитический	0.10	-
70	482263.09	2343199.81	Аналитический	0.10	-
71	481920.99	2343402.17	Картометрический	5.00	-
72	481912.80	2343355.46	Картометрический	5.00	-
73	481800.92	2343358.67	Картометрический	5.00	-
74	481758.88	2343359.95	Картометрический	5.00	-
75	481757.33	2343331.48	Картометрический	5.00	-
76	481743.39	2343235.86	Картометрический	5.00	-
77	481654.15	2343233.92	Картометрический	5.00	-
78	481608.02	2343184.89	Картометрический	5.00	-
79	481590.05	2343205.59	Картометрический	5.00	-
80	481542.33	2343283.15	Картометрический	5.00	-
81	481492.17	2343349.10	Картометрический	5.00	-
82	481383.27	2343257.89	Картометрический	5.00	-



1	2	3	4	5	6
83	481504.07	2343121.86	Аналитический	0.10	-
84	481670.54	2342933.70	Аналитический	0.10	-
85	481676.06	2342927.99	Аналитический	0.10	-
86	481677.86	2342927.94	Аналитический	0.10	-
87	481681.33	2342930.76	Аналитический	0.10	-
88	481692.34	2342921.27	Аналитический	0.10	-
89	481692.46	2342914.23	Аналитический	0.10	-
90	481694.45	2342908.54	Аналитический	0.10	-
91	481732.56	2342867.00	Аналитический	0.10	-
92	481767.98	2342833.42	Аналитический	0.10	-
93	481777.53	2342825.93	Аналитический	0.10	-
94	481804.89	2342808.61	Аналитический	0.10	-
95	481810.36	2342808.41	Аналитический	0.10	-
96	481813.44	2342808.86	Аналитический	0.10	-
97	481817.53	2342811.80	Аналитический	0.10	-
98	481833.78	2342800.05	Аналитический	0.10	-
99	481833.80	2342793.78	Аналитический	0.10	-
100	481838.57	2342789.01	Аналитический	0.10	-
101	481841.99	2342785.58	Аналитический	0.10	-
102	481948.66	2342723.12	Аналитический	0.10	-
103	482122.02	2342622.40	Аналитический	0.10	-
56	482131.81	2342622.81	Аналитический	0.10	-
104	482350.49	2343654.86	Аналитический	0.10	-
105	482351.42	2343666.88	Аналитический	0.10	-
106	482356.01	2343668.99	Аналитический	0.10	-
107	482359.01	2343671.18	Аналитический	0.10	-
108	482361.28	2343674.59	Аналитический	0.10	-
109	482363.61	2343681.53	Аналитический	0.10	-
110	482371.37	2343722.01	Аналитический	0.10	-
111	482379.11	2343762.44	Аналитический	0.10	-
112	482377.21	2343771.09	Аналитический	0.10	-
113	482373.43	2343773.77	Аналитический	0.10	-
114	482375.55	2343784.86	Аналитический	0.10	-
115	482384.47	2343789.83	Аналитический	0.10	-
116	482396.91	2343850.25	Аналитический	0.10	-
117	482412.43	2343931.10	Аналитический	0.10	-
118	482450.90	2344122.41	Аналитический	0.10	-
119	482455.52	2344145.39	Аналитический	0.10	-
120	482466.39	2344186.01	Аналитический	0.10	-
121	482479.82	2344216.28	Аналитический	0.10	-
122	482489.50	2344235.09	Аналитический	0.10	-
123	482360.12	2344403.09	Картометрический	5.00	-
124	482146.76	2344234.36	Картометрический	5.00	-
125	482061.60	2344161.22	Картометрический	5.00	-
126	482039.14	2344114.54	Картометрический	5.00	-
127	482024.42	2344056.44	Картометрический	5.00	-
128	482023.01	2344037.40	Картометрический	5.00	-

1	2	3	4	5	6
129	481997.68	2343735.70	Картометрический	5.00	-
130	481823.37	2343742.66	Картометрический	5.00	-
131	481820.14	2343673.69	Картометрический	5.00	-
132	481939.47	2343668.47	Картометрический	5.00	-
133	481939.02	2343621.42	Картометрический	5.00	-
134	481991.04	2343627.82	Картометрический	5.00	-
135	482049.98	2343634.20	Картометрический	5.00	-
104	482350.49	2343654.86	Аналитический	0.10	-
3. Сведения о характерных точках части (частей) границы объекта					
Обозначение характерных точек части границы	Координаты, м		Метод определения координат характерной точки	Средняя квадратическая погрешность положения характерной точки (Mt), м	Описание обозначения точки на местности (при наличии)
	X	Y			
1	2	3	4	5	6
Часть №					
-	-	-	-	-	-



Раздел 4  
План границ объекта



Используемые условные знаки и обозначения:

- границы территориальной зоны
- характеристика точки границ территориальной зоны

Масштаб 1:5000

Заместитель руководителя БУВО «Нормативно-проектный центр»  
Подпись:  А.В. Романов Дата « 07 » декабря 2020 г.  
Место для оттиска печати (при наличии) лица, составившего описание местоположения границ объекта



## ОПИСАНИЕ МЕСТОПОЛОЖЕНИЯ ГРАНИЦ

Общественно-деловая зона посёлка Октябрьский - ОД/1

---

 (наименование объекта, местоположение границ которого описано  
(далее - объект)

## Раздел 1

Сведения об объекте		
№ п/п	Характеристики объекта	Описание характеристик
1	2	3
1	Местоположение объекта	Воронежская область, Поворинский муниципальный район, Добровольское сельское поселение, посёлок Октябрьский
2	Площадь объекта $\pm$ величина погрешности определения площади ( $P \pm \Delta P$ )	65153 $\pm$ 4467 м <sup>2</sup>
3	Иные характеристики объекта	-

## Раздел 2

Сведения о местоположении границ объекта					
1. Система координат: МСК - 36, зона 2					
2. Сведения о характерных точках границ объекта					
Обозначение характерных точек границ	Координаты, м		Метод определения координат характерной точки	Средняя квадратическая погрешность положения характерной точки (Mt), м	Описание обозначения точки на местности (при наличии)
	X	Y			
1	2	3	4	5	6
1	481912.80	2343355.46	Картометрический	5.00	-
2	481920.99	2343402.17	Картометрический	5.00	-
3	481939.02	2343621.42	Картометрический	5.00	-
4	481939.47	2343668.47	Картометрический	5.00	-
5	481820.14	2343673.69	Картометрический	5.00	-
6	481817.95	2343633.44	Картометрический	5.00	-
7	481800.92	2343358.67	Картометрический	5.00	-
1	481912.80	2343355.46	Картометрический	5.00	-
8	481743.39	2343235.86	Картометрический	5.00	-
9	481757.33	2343331.48	Картометрический	5.00	-
10	481758.88	2343359.95	Картометрический	5.00	-
11	481547.50	2343362.11	Картометрический	5.00	-
12	481542.65	2343312.06	Картометрический	5.00	-
13	481542.33	2343283.15	Картометрический	5.00	-
14	481590.05	2343205.59	Картометрический	5.00	-
15	481608.02	2343184.89	Картометрический	5.00	-
16	481654.15	2343233.92	Картометрический	5.00	-
8	481743.39	2343235.86	Картометрический	5.00	-
3. Сведения о характерных точках части (частей) границы объекта					
Обозначение характерных точек части границы	Координаты, м		Метод определения координат характерной точки	Средняя квадратическая погрешность положения характерной точки (Mt), м	Описание обозначения точки на местности (при наличии)
	X	Y			
1	2	3	4	5	6
Часть №					
-	-	-	-	-	-





## Раздел 4

## План границ объекта



Масштаб 1:5000

Используемые условные знаки и обозначения:



границы территориальной зоны



характерная точка границ территориальной зоны

Заместитель руководителя БУВО «Нормативно-проектный центр»

Подпись  А.В. Ромашов Дата « 07 » декабря 2020 г.

Место для оттиска печати (при наличии) лица, составившего описание местоположения границ объекта





## ОПИСАНИЕ МЕСТОПОЛОЖЕНИЯ ГРАНИЦ

Производственно-коммунальная зона посёлка Октябрьский - П1/1

---

(наименование объекта, местоположение границ которого описано  
(далее - объект)

## Раздел 1

Сведения об объекте		
№ п/п	Характеристики объекта	Описание характеристик
1	2	3
1	Местоположение объекта	Воронежская область, Поворинский муниципальный район, Добровольское сельское поселение, посёлок Октябрьский
2	Площадь объекта $\pm$ величина погрешности определения площади ( $P \pm \Delta P$ )	136334 $\pm$ 6462 м <sup>2</sup>
3	Иные характеристики объекта	-

## Раздел 2

Сведения о местоположении границ объекта					
1. Система координат: МСК - 36, зона 2					
2. Сведения о характерных точках границ объекта					
Обозначение характерных точек границ	Координаты, м		Метод определения координат характерной точки	Средняя квадратическая погрешность положения характерной точки (Mt), м	Описание обозначения точки на местности (при наличии)
	X	Y			
1	2	3	4	5	6
1	482273.54	2343198.98	Аналитический	0.10	-
2	482278.39	2343227.38	Аналитический	0.10	-
3	482299.20	2343337.81	Аналитический	0.10	-
4	482310.99	2343400.32	Аналитический	0.10	-
5	482330.36	2343504.36	Аналитический	0.10	-
6	482343.98	2343577.56	Аналитический	0.10	-
7	482343.15	2343583.29	Аналитический	0.10	-
8	482339.98	2343586.22	Аналитический	0.10	-
9	482342.11	2343598.83	Аналитический	0.10	-
10	482346.48	2343600.40	Аналитический	0.10	-
11	482348.90	2343604.49	Аналитический	0.10	-
12	482353.01	2343626.39	Аналитический	0.10	-
13	482356.98	2343647.57	Аналитический	0.10	-
14	482356.05	2343652.52	Аналитический	0.10	-
15	482350.49	2343654.86	Аналитический	0.10	-
16	482049.98	2343634.20	Картометрический	5.00	-
17	481991.04	2343627.82	Картометрический	5.00	-
18	481939.02	2343621.42	Картометрический	5.00	-
19	481920.99	2343402.17	Картометрический	5.00	-
20	482263.09	2343199.81	Аналитический	0.10	-
21	482267.90	2343198.19	Аналитический	0.10	-
1	482273.54	2343198.98	Аналитический	0.10	-
3. Сведения о характерных точках части (частей) границы объекта					
Обозначение характерных точек части границы	Координаты, м		Метод определения координат характерной точки	Средняя квадратическая погрешность положения характерной точки (Mt), м	Описание обозначения точки на местности (при наличии)
	X	Y			
1	2	3	4	5	6
Часть №					
-	-	-	-	-	-



## Раздел 4

## План границ объекта



Масштаб 1:5000

Используемые условные знаки и обозначения :

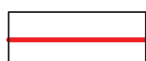

границы территориальной зоны

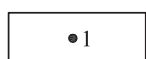

• 1

характерная точка границ территориальной зоны

Заместитель руководителя БУВО «Нормативно-проектный центр»

Подпись  А.В. Ромашов Дата « 07 » декабря 2020 г.

Место для оттиска печати (при наличии) лица, составившего описание местоположения границ объекта



## ОПИСАНИЕ МЕСТОПОЛОЖЕНИЯ ГРАНИЦ

Зона улиц, дорог, инженерной и транспортной инфраструктуры  
посёлка Октябрьский - ИТ1/1

---

(наименование объекта, местоположение границ которого описано  
(далее - объект)

## Раздел 1

Сведения об объекте		
№ п/п	Характеристики объекта	Описание характеристик
1	2	3
1	Местоположение объекта	Воронежская область, Поворинский муниципальный район, Добровольское сельское поселение, посёлок Октябрьский
2	Площадь объекта $\pm$ величина погрешности определения площади ( $P \pm \Delta P$ )	-
3	Иные характеристики объекта	-

## Раздел 2

Сведения о местоположении границ объекта					
1. Система координат: МСК - 36, зона 2					
2. Сведения о характерных точках границ объекта					
Обозначение характерных точек границ	Координаты, м		Метод определения координат характерной точки	Средняя квадратическая погрешность положения характерной точки (Mt), м	Описание обозначения точки на местности (при наличии)
	X	Y			
1	2	3	4	5	6
1	482197.50	2342571.90	Картометрический	5.00	-
2	482200.35	2342578.38	Аналитический	0.10	-
3	482169.60	2342595.27	Аналитический	0.10	-
4	482155.19	2342611.96	Аналитический	0.10	-
5	482151.64	2342620.62	Аналитический	0.10	-
6	482152.48	2342625.98	Аналитический	0.10	-
7	482157.69	2342641.90	Аналитический	0.10	-
8	482186.83	2342746.83	Аналитический	0.10	-
9	482200.00	2342789.92	Аналитический	0.10	-
10	482214.80	2342832.25	Аналитический	0.10	-
11	482216.73	2342835.93	Аналитический	0.10	-
12	482223.78	2342835.76	Аналитический	0.10	-
13	482228.09	2342856.10	Аналитический	0.10	-
14	482223.54	2342860.61	Аналитический	0.10	-
15	482233.04	2342907.42	Аналитический	0.10	-
16	482243.03	2342963.39	Аналитический	0.10	-
17	482250.95	2343007.01	Аналитический	0.10	-
18	482257.58	2343042.24	Аналитический	0.10	-
19	482264.58	2343078.21	Аналитический	0.10	-
20	482271.43	2343114.51	Аналитический	0.10	-
21	482278.35	2343151.85	Аналитический	0.10	-
22	482281.10	2343154.99	Аналитический	0.10	-
23	482284.41	2343156.92	Аналитический	0.10	-
24	482289.52	2343157.06	Аналитический	0.10	-
25	482293.57	2343174.78	Аналитический	0.10	-
26	482289.31	2343181.08	Аналитический	0.10	-
27	482286.27	2343189.64	Аналитический	0.10	-
28	482286.23	2343193.99	Аналитический	0.10	-
29	482291.86	2343224.91	Аналитический	0.10	-
30	482325.39	2343402.52	Аналитический	0.10	-
31	482360.32	2343589.77	Аналитический	0.10	-
32	482374.19	2343660.05	Аналитический	0.10	-
33	482392.70	2343756.20	Аналитический	0.10	-
34	482411.42	2343846.35	Аналитический	0.10	-
35	482439.22	2343984.96	Аналитический	0.10	-
36	482441.79	2343997.74	Аналитический	0.10	-

1	2	3	4	5	6
37	482463.50	2344101.18	Аналитический	0.10	-
38	482473.06	2344146.72	Аналитический	0.10	-
39	482482.54	2344176.97	Аналитический	0.10	-
40	482493.85	2344204.20	Аналитический	0.10	-
41	482497.38	2344211.08	Аналитический	0.10	-
42	482489.50	2344235.09	Аналитический	0.10	-
43	482479.82	2344216.28	Аналитический	0.10	-
44	482466.39	2344186.01	Аналитический	0.10	-
45	482455.52	2344145.39	Аналитический	0.10	-
46	482450.90	2344122.41	Аналитический	0.10	-
47	482412.43	2343931.10	Аналитический	0.10	-
48	482396.91	2343850.25	Аналитический	0.10	-
49	482384.47	2343789.83	Аналитический	0.10	-
50	482375.55	2343784.86	Аналитический	0.10	-
51	482373.43	2343773.77	Аналитический	0.10	-
52	482377.21	2343771.09	Аналитический	0.10	-
53	482379.11	2343762.44	Аналитический	0.10	-
54	482371.37	2343722.01	Аналитический	0.10	-
55	482363.61	2343681.53	Аналитический	0.10	-
56	482361.28	2343674.59	Аналитический	0.10	-
57	482359.01	2343671.18	Аналитический	0.10	-
58	482356.01	2343668.99	Аналитический	0.10	-
59	482351.42	2343666.88	Аналитический	0.10	-
60	482350.49	2343654.86	Аналитический	0.10	-
61	482356.05	2343652.52	Аналитический	0.10	-
62	482356.98	2343647.57	Аналитический	0.10	-
63	482353.01	2343626.39	Аналитический	0.10	-
64	482348.90	2343604.49	Аналитический	0.10	-
65	482346.48	2343600.40	Аналитический	0.10	-
66	482342.11	2343598.83	Аналитический	0.10	-
67	482339.98	2343586.22	Аналитический	0.10	-
68	482343.15	2343583.29	Аналитический	0.10	-
69	482343.98	2343577.56	Аналитический	0.10	-
70	482330.36	2343504.36	Аналитический	0.10	-
71	482310.99	2343400.32	Аналитический	0.10	-
72	482299.20	2343337.81	Аналитический	0.10	-
73	482278.39	2343227.38	Аналитический	0.10	-
74	482273.54	2343198.98	Аналитический	0.10	-
75	482267.90	2343198.19	Аналитический	0.10	-
76	482263.09	2343199.81	Аналитический	0.10	-
77	482257.79	2343184.54	Аналитический	0.10	-
78	482261.78	2343180.85	Аналитический	0.10	-
79	482267.13	2343167.14	Аналитический	0.10	-
80	482266.35	2343162.82	Аналитический	0.10	-
81	482252.14	2343084.84	Аналитический	0.10	-
82	482233.30	2342979.39	Аналитический	0.10	-
83	482218.66	2342905.59	Аналитический	0.10	-
84	482211.29	2342870.55	Аналитический	0.10	-

1	2	3	4	5	6
85	482205.43	2342848.90	Аналитический	0.10	-
86	482183.84	2342795.97	Аналитический	0.10	-
87	482170.76	2342753.17	Аналитический	0.10	-
88	482140.32	2342644.09	Аналитический	0.10	-
89	482136.46	2342630.88	Аналитический	0.10	-
90	482131.81	2342622.81	Аналитический	0.10	-
91	482122.02	2342622.40	Аналитический	0.10	-
92	481948.66	2342723.12	Аналитический	0.10	-
93	481841.99	2342785.58	Аналитический	0.10	-
94	481838.57	2342789.01	Аналитический	0.10	-
95	481833.80	2342793.78	Аналитический	0.10	-
96	481833.78	2342800.05	Аналитический	0.10	-
97	481817.53	2342811.80	Аналитический	0.10	-
98	481813.44	2342808.86	Аналитический	0.10	-
99	481810.36	2342808.41	Аналитический	0.10	-
100	481804.89	2342808.61	Аналитический	0.10	-
101	481777.53	2342825.93	Аналитический	0.10	-
102	481767.98	2342833.42	Аналитический	0.10	-
103	481732.56	2342867.00	Аналитический	0.10	-
104	481694.45	2342908.54	Аналитический	0.10	-
105	481692.46	2342914.23	Аналитический	0.10	-
106	481692.34	2342921.27	Аналитический	0.10	-
107	481681.33	2342930.76	Аналитический	0.10	-
108	481677.86	2342927.94	Аналитический	0.10	-
109	481676.06	2342927.99	Аналитический	0.10	-
110	481670.54	2342933.70	Аналитический	0.10	-
111	481504.07	2343121.86	Аналитический	0.10	-
112	481383.27	2343257.89	Картометрический	5.00	-
113	481346.13	2343299.69	Аналитический	0.10	-
114	481339.43	2343306.21	Аналитический	0.10	-
115	481326.41	2343318.86	Аналитический	0.10	-
116	481321.05	2343323.00	Аналитический	0.10	-
117	481665.78	2342933.83	Аналитический	0.10	-
118	481693.60	2342896.74	Аналитический	0.10	-
119	481716.78	2342870.47	Аналитический	0.10	-
120	481789.41	2342811.75	Аналитический	0.10	-
121	481841.95	2342777.75	Аналитический	0.10	-
122	481836.95	2342769.48	Аналитический	0.10	-
123	481884.72	2342742.22	Аналитический	0.10	-
124	481888.29	2342749.17	Аналитический	0.10	-
125	482138.65	2342598.49	Аналитический	0.10	-
126	482197.44	2342571.93	Аналитический	0.10	-
1	482197.50	2342571.90	Картометрический	5.00	-



3. Сведения о характерных точках части (частей) границы объекта					
Обозначение характерных точек части границы	Координаты, м		Метод определения координат характерной точки	Средняя квадратическая погрешность положения характерной точки (Mt), м	Описание обозначения точки на местности (при наличии)
	X	Y			
1	2	3	4	5	6
Часть №					
-	-	-	-	-	-

Сведения о местоположении измененных (уточненных) границ объекта

## 2. Сведения о характерных точках границ объекта

### 3. Сведения о характерных точках части (частей) границы объекта

# Часть №

Раздел 4  
План границ объекта



Руководитель БУВО «Нормативно-проектный центр»

Подпись *Ю.В. Шалыгина* Ю.В. Шалыгина Дата « 09 » марта 2022 г.

Место для оттиска печати (при наличии) лица, составившего описание местоположения границ объекта



## ОПИСАНИЕ МЕСТОПОЛОЖЕНИЯ ГРАНИЦ

Зона сельскохозяйственного использования в границах населенного пункта посёлка  
Октябрьский - СХ1/1

---

(наименование объекта, местоположение границ которого описано  
(далее - объект)

## Раздел 1

Сведения об объекте		
№ п/п	Характеристики объекта	Описание характеристик
1	2	3
1	Местоположение объекта	Воронежская область, Поворинский муниципальный район, Добровольское сельское поселение, посёлок Октябрьский
2	Площадь объекта $\pm$ величина погрешности определения площади ( $P \pm \Delta P$ )	481728 $\pm$ 12146 м <sup>2</sup>
3	Иные характеристики объекта	-

## Раздел 2

Сведения о местоположении границ объекта					
1. Система координат: МСК - 36, зона 2					
2. Сведения о характерных точках границ объекта					
Обозначение характерных точек границ	Координаты, м		Метод определения координат характерной точки	Средняя квадратическая погрешность положения характерной точки (Mt), м	Описание обозначения точки на местности (при наличии)
	X	Y			
1	2	3	4	5	6
1	482887.53	2343432.92	Аналитический	2.50	-
2	482680.51	2343855.65	Аналитический	2.50	-
3	482642.25	2344058.76	Картометрический	5.00	-
4	482624.06	2343832.88	Картометрический	5.00	-
5	482553.93	2343551.31	Картометрический	5.00	-
6	482489.63	2343301.46	Картометрический	5.00	-
7	482434.62	2343115.91	Картометрический	5.00	-
8	482394.84	2343057.90	Картометрический	5.00	-
9	482456.97	2342986.20	Картометрический	5.00	-
10	482475.56	2343007.72	Аналитический	0.10	-
11	482458.31	2343026.70	Аналитический	0.10	-
12	482581.68	2343167.70	Аналитический	0.10	-
13	482642.09	2343219.71	Аналитический	0.10	-
1	482887.53	2343432.92	Аналитический	2.50	-
14	481715.25	2342413.18	Картометрический	5.00	-
15	481884.72	2342742.22	Аналитический	0.10	-
16	481836.95	2342769.48	Аналитический	0.10	-
17	481668.84	2342436.98	Картометрический	5.00	-
14	481715.25	2342413.18	Картометрический	5.00	-
18	481800.92	2343358.67	Картометрический	5.00	-
19	481817.95	2343633.44	Картометрический	5.00	-
20	481820.14	2343673.69	Картометрический	5.00	-
21	481823.37	2343742.66	Картометрический	5.00	-
22	481997.68	2343735.70	Картометрический	5.00	-
23	482023.01	2344037.40	Картометрический	5.00	-
24	481718.20	2344074.83	Картометрический	5.00	-
25	481690.21	2343858.78	Картометрический	5.00	-
26	481333.47	2343891.95	Аналитический	2.50	-
27	481472.13	2343831.77	Аналитический	2.50	-
28	481419.92	2343407.42	Аналитический	2.50	-
29	481288.61	2343337.30	Аналитический	0.50	-
30	481298.49	2343334.08	Аналитический	0.50	-
31	481309.39	2343329.87	Аналитический	0.50	-
32	481318.14	2343325.25	Аналитический	0.50	-

1	2	3	4	5	6
33	481321.05	2343323.00	Аналитический	0.10	-
34	481326.41	2343318.86	Аналитический	0.10	-
35	481339.43	2343306.21	Аналитический	0.10	-
36	481346.13	2343299.69	Аналитический	0.10	-
37	481383.27	2343257.89	Картометрический	5.00	-
38	481492.17	2343349.10	Картометрический	5.00	-
39	481542.33	2343283.15	Картометрический	5.00	-
40	481542.65	2343312.06	Картометрический	5.00	-
41	481547.50	2343362.11	Картометрический	5.00	-
42	481758.88	2343359.95	Картометрический	5.00	-
18	481800.92	2343358.67	Картометрический	5.00	-
3. Сведения о характерных точках части (частей) границы объекта					
Обозначение характерных точек части границы	Координаты, м		Метод определения координат характерной точки	Средняя квадратическая погрешность положения характерной точки (Mt), м	Описание обозначения точки на местности (при наличии)
	X	Y			
1	2	3	4	5	6
Часть №					
-	-	-	-	-	-

Сведения о местоположении измененных (уточненных) границ объекта

## 2. Сведения о характерных точках границ объекта

### 3. Сведения о характерных точках части (частей) границы объекта

# Часть №



Раздел 4  
План границ объекта



Используемые условные знаки и обозначения:

границы территориальной зоны

характерная точка границ территориальной зоны

Масштаб 1:5000

Заместитель руководителя БУВО «Нормативно-проектный центр»  
Подпись: *А.В. Ромашов* Дата « 07 » декабря 2020 г.  
Место для оттиска печати (при наличии) лица, составившего описание местоположения границ объекта





## ОПИСАНИЕ МЕСТОПОЛОЖЕНИЯ ГРАНИЦ

Зона сельскохозяйственного производства посёлка Октябрьский - СХ2/1

---

(наименование объекта, местоположение границ которого описано  
(далее - объект)

## Раздел 1

Сведения об объекте		
№ п/п	Характеристики объекта	Описание характеристик
1	2	3
1	Местоположение объекта	Воронежская область, Поворинский муниципальный район, Добровольское сельское поселение, посёлок Октябрьский
2	Площадь объекта $\pm$ величина погрешности определения площади ( $P \pm \Delta P$ )	379376 $\pm$ 10779 м <sup>2</sup>
3	Иные характеристики объекта	-

## Раздел 2

Сведения о местоположении границ объекта					
1. Система координат: МСК - 36, зона 2					
2. Сведения о характерных точках границ объекта					
Обозначение характерных точек границ	Координаты, м		Метод определения координат характерной точки	Средняя квадратическая погрешность положения характерной точки (Mt), м	Описание обозначения точки на местности (при наличии)
	X	Y			
1	2	3	4	5	6
1	482360.12	2344403.09	Картометрический	5.00	-
2	482312.99	2344464.33	Картометрический	5.00	-
3	482104.15	2344474.64	Аналитический	0.10	-
4	482057.73	2344490.91	Аналитический	0.10	-
5	481991.58	2344475.39	Аналитический	0.10	-
6	481971.81	2344478.83	Аналитический	0.10	-
7	481753.26	2344397.71	Картометрический	5.00	-
8	481476.48	2344363.37	Аналитический	2.50	-
9	481301.46	2344338.68	Картометрический	5.00	-
10	481302.60	2344284.16	Аналитический	2.50	-
11	481330.04	2344026.69	Аналитический	2.50	-
12	481333.47	2343891.95	Аналитический	2.50	-
13	481690.21	2343858.78	Картометрический	5.00	-
14	481718.20	2344074.83	Картометрический	5.00	-
15	482023.01	2344037.40	Картометрический	5.00	-
16	482024.42	2344056.44	Картометрический	5.00	-
17	482039.14	2344114.54	Картометрический	5.00	-
18	482061.60	2344161.22	Картометрический	5.00	-
19	482146.76	2344234.36	Картометрический	5.00	-
1	482360.12	2344403.09	Картометрический	5.00	-
3. Сведения о характерных точках части (частей) границы объекта					
Обозначение характерных точек части границы	Координаты, м		Метод определения координат характерной точки	Средняя квадратическая погрешность положения характерной точки (Mt), м	Описание обозначения точки на местности (при наличии)
	X	Y			
1	2	3	4	5	6
Часть №					
-	-	-	-	-	-

Сведения о местоположении измененных (уточненных) границ объекта

## 2. Сведения о характерных точках границ объекта

Обозначение характерных точек границ	Существующие координаты, м		Измененные (уточненные) координаты, м		Метод определения координат характерной точки	Средняя квадратическая погрешность положения характерной точки (Mt), м	Описание обозначения точки на местности (при наличии)
	X	Y	X	Y			
1	2	3	4	5	6	7	8
-	-	-	-	-	-	-	-
3.Сведения о характерных точках части (частей) границы объекта							
Часть №							
-	-	-	-	-	-	-	-

## Раздел 4

## План границ объекта



Масштаб 1:5000

Используемые условные знаки и обозначения:

- |  |   |
|--|---|
|  | границы территориальной зоны                  |
|  | характерная точка границ территориальной зоны |

Заместитель руководителя БУВО «Нормативно-проектный центр»

Подпись А.В. Ромашов Дата « 07 » декабря 2020 г.

Место для оттиска печати (при наличии) лица, составившего описание местоположения границ объекта



Приложение № 2  
к правилам землепользования и застройки  
Добровольского сельского поселения  
Поворинского муниципального района  
Воронежской области

СВЕДЕНИЯ О ГРАНИЦАХ ТЕРРИТОРИАЛЬНЫХ ЗОН,  
СОДЕРЖАЩИЕ ГРАФИЧЕСКОЕ ОПИСАНИЕ МЕСТОПОЛОЖЕНИЯ  
ГРАНИЦ ТЕРРИТОРИАЛЬНЫХ ЗОН, ПЕРЕЧЕНЬ КООРДИНАТ  
ХАРАКТЕРНЫХ ТОЧЕК ГРАНИЦ ТЕРРИТОРИАЛЬНЫХ ЗОН  
ПОСЁЛКА КАЛМЫЧЕК

## ОПИСАНИЕ МЕСТОПОЛОЖЕНИЯ ГРАНИЦ

Зона застройки индивидуальными жилыми домами посёлка Калмычек - Ж1/2

---

(наименование объекта, местоположение границ которого описано  
(далее - объект)

## Раздел 1

Сведения об объекте		
№ п/п	Характеристики объекта	Описание характеристик
1	2	3
1	Местоположение объекта	Воронежская область, Поворинский муниципальный район, Добровольское сельское поселение, посёлок Калмычек
2	Площадь объекта $\pm$ величина погрешности определения площади ( $P \pm \Delta P$ )	149565+/-6768 м <sup>2</sup>
3	Иные характеристики объекта	-

## Раздел 2

Сведения о местоположении границ объекта					
1. Система координат: МСК - 36, зона 2					
2. Сведения о характерных точках границ объекта					
Обозначение характерных точек границ	Координаты, м		Метод определения координат характерной точки	Средняя квадратическая погрешность положения характерной точки (Mt), м	Описание обозначения точки на местности (при наличии)
	X	Y			
1	2	3	4	5	6
1	483090.15	2344706.44	Картометрический	5.00	-
2	483072.72	2344751.37	Картометрический	5.00	-
3	483041.31	2344740.18	Картометрический	5.00	-
4	482997.38	2344796.12	Картометрический	5.00	-
5	482905.38	2344761.05	Картометрический	5.00	-
6	482966.46	2344608.64	Картометрический	5.00	-
7	483065.24	2344659.20	Картометрический	5.00	-
8	483052.19	2344692.11	Картометрический	5.00	-
1	483090.15	2344706.44	Картометрический	5.00	-
9	482704.34	2344473.63	Картометрический	5.00	-
10	482656.30	2344625.09	Картометрический	5.00	-
11	482580.77	2344836.59	Картометрический	5.00	-
12	482483.54	2344805.60	Картометрический	5.00	-
13	482477.47	2344818.93	Картометрический	5.00	-
14	482461.98	2344854.02	Картометрический	5.00	-
15	482434.29	2344841.79	Картометрический	5.00	-
16	482415.23	2344833.47	Картометрический	5.00	-
17	482477.97	2344672.06	Аналитический	0.10	-
18	482546.76	2344494.54	Аналитический	0.10	-
19	482562.47	2344448.25	Аналитический	0.10	-
20	482568.82	2344421.96	Аналитический	0.10	-
21	482571.26	2344417.20	Аналитический	0.10	-
22	482572.67	2344414.45	Аналитический	0.10	-
23	482576.95	2344412.15	Аналитический	0.10	-
24	482580.90	2344412.83	Аналитический	0.10	-
9	482704.34	2344473.63	Картометрический	5.00	-
25	482553.94	2344410.29	Аналитический	0.10	-
26	482550.15	2344428.83	Аналитический	0.10	-
27	482540.44	2344464.22	Аналитический	0.10	-
28	482461.29	2344667.73	Аналитический	0.10	-
29	482375.08	2344888.76	Аналитический	0.10	-
30	482367.33	2344907.48	Картометрический	5.00	-
31	482314.45	2344913.50	Картометрический	5.00	-
32	482284.43	2344867.59	Картометрический	5.00	-

1	2	3	4	5	6
33	482275.13	2344796.31	Картометрический	5.00	-
34	482336.34	2344593.72	Картометрический	5.00	-
35	482356.10	2344553.42	Картометрический	5.00	-
36	482378.56	2344565.43	Картометрический	5.00	-
37	482409.55	2344441.87	Картометрический	5.00	-
38	482460.68	2344362.84	Картометрический	5.00	-
25	482553.94	2344410.29	Аналитический	0.10	-
3. Сведения о характерных точках части (частей) границы объекта					
Обозначение характерных точек части границы	Координаты, м		Метод определения координат характерной точки	Средняя квадратическая погрешность положения характерной точки (Mt), м	Описание обозначения точки на местности (при наличии)
	X	Y			
1	2	3	4	5	6
Часть №					
-	-	-	-	-	-



Сведения о местоположении измененных (уточненных) границ объекта

## 2. Сведения о характерных точках границ объекта

Обозначение характерных точек границ	Существующие координаты, м		Измененные (уточненные) координаты, м		Метод определения координат характерной точки	Средняя квадратическая погрешность положения характерной точки (Mt), м	Описание обозначения точки на местности (при наличии)
	X	Y	X	Y			
1	2	3	4	5	6	7	8
-	-	-	-	-	-	-	-
3.Сведения о характерных точках части (частей) границы объекта							
Часть №							
-	-	-	-	-	-	-	-

Место для оттиска печати (при наличии) лица, составившего описание местоположения границ объекта

## ОПИСАНИЕ МЕСТОПОЛОЖЕНИЯ ГРАНИЦ

Зона улиц, дорог, инженерной и транспортной инфраструктуры посёлка Калмычек - ИТ1/2

---

(наименование объекта, местоположение границ которого описано  
(далее - объект)

## Раздел 1

Сведения об объекте		
№ п/п	Характеристики объекта	Описание характеристик
1	2	3
1	Местоположение объекта	Воронежская область, Поворинский муниципальный район, Добровольское сельское поселение, посёлок Калмычек
2	Площадь объекта $\pm$ величина погрешности определения площади ( $P \pm \Delta P$ )	19484 $\pm$ 2443 м <sup>2</sup>
3	Иные характеристики объекта	-

## Раздел 2

Сведения о местоположении границ объекта					
1. Система координат: МСК - 36, зона 2					
2. Сведения о характерных точках границ объекта					
Обозначение характерных точек границ	Координаты, м		Метод определения координат характерной точки	Средняя квадратическая погрешность положения характерной точки (Mt), м	Описание обозначения точки на местности (при наличии)
	X	Y			
1	2	3	4	5	6
1	483072.26	2344642.89	Картометрический	5.00	-
2	483065.24	2344659.20	Картометрический	5.00	-
3	482966.46	2344608.64	Картометрический	5.00	-
4	482908.93	2344579.29	Картометрический	5.00	-
5	482806.31	2344524.32	Картометрический	5.00	-
6	482704.34	2344473.63	Картометрический	5.00	-
7	482580.90	2344412.83	Аналитический	0.10	-
8	482576.95	2344412.15	Аналитический	0.10	-
9	482572.67	2344414.45	Аналитический	0.10	-
10	482571.26	2344417.20	Аналитический	0.10	-
11	482568.82	2344421.96	Аналитический	0.10	-
12	482562.47	2344448.25	Аналитический	0.10	-
13	482546.76	2344494.54	Аналитический	0.10	-
14	482477.97	2344672.06	Аналитический	0.10	-
15	482415.23	2344833.47	Картометрический	5.00	-
16	482404.87	2344860.05	Аналитический	0.10	-
17	482405.18	2344865.20	Аналитический	0.10	-
18	482407.27	2344868.30	Аналитический	0.10	-
19	482396.88	2344895.46	Аналитический	0.10	-
20	482375.08	2344888.76	Аналитический	0.10	-
21	482461.29	2344667.73	Аналитический	0.10	-
22	482540.44	2344464.22	Аналитический	0.10	-
23	482550.15	2344428.83	Аналитический	0.10	-
24	482553.94	2344410.29	Аналитический	0.10	-
25	482556.56	2344397.48	Аналитический	0.10	-
26	482556.73	2344379.24	Аналитический	0.10	-
27	482553.97	2344368.01	Аналитический	0.10	-
28	482586.69	2344392.97	Аналитический	0.10	-
29	482699.79	2344450.35	Картометрический	5.00	-
30	482814.11	2344509.46	Картометрический	5.00	-
31	482892.92	2344550.92	Картометрический	5.00	-
32	482926.40	2344569.40	Картометрический	5.00	-
33	482948.69	2344581.57	Картометрический	5.00	-
1	483072.26	2344642.89	Картометрический	5.00	-

3. Сведения о характерных точках части (частей) границы объекта					
Обозначение характерных точек части границы	Координаты, м		Метод определения координат характерной точки	Средняя квадратическая погрешность положения характерной точки (Mt), м	Описание обозначения точки на местности (при наличии)
	X	Y			
1	2	3	4	5	6
Часть №					
-	-	-	-	-	-

Сведения о местоположении измененных (уточненных) границ объекта

## 2. Сведения о характерных точках границ объекта

Обозначение характерных точек границ	Существующие координаты, м		Измененные (уточненные) координаты, м		Метод определения координат характерной точки	Средняя квадратическая погрешность положения характерной точки (Mt), м	Описание обозначения точки на местности (при наличии)
	X	Y	X	Y			
1	2	3	4	5	6	7	8
-	-	-	-	-	-	-	-
3.Сведения о характерных точках части (частей) границы объекта							
Часть №							
-	-	-	-	-	-	-	-

## Раздел 4

## План границ объекта



Масштаб 1:5000

Используемые условные знаки и обозначения:

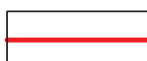

границы территориальной зоны

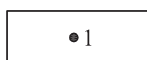

• 1

характерная точка границ территориальной зоны

Заместитель руководителя БУВО «Нормативно-проектный центр»

Подпись  А.В. Ромашов Дата « 07 » декабря 2020 г.

Место для оттиска печати (при наличии) лица, составившего описание местоположения границ объекта



## ОПИСАНИЕ МЕСТОПОЛОЖЕНИЯ ГРАНИЦ

Зона сельскохозяйственного использования в границах населенного пункта  
посёлка Калмычек - СХ1/2

(наименование объекта, местоположение границ которого описано  
(далее - объект)

## Раздел 1

Сведения об объекте		
№ п/п	Характеристики объекта	Описание характеристик
1	2	3
1	Местоположение объекта	Воронежская область, Поворинский муниципальный район, Добровольское сельское поселение, посёлок Калмычек
2	Площадь объекта $\pm$ величина погрешности определения площади ( $P \pm \Delta P$ )	-
3	Иные характеристики объекта	-



## Раздел 2

Сведения о местоположении границ объекта					
1. Система координат: МСК - 36, зона 2					
2. Сведения о характерных точках границ объекта					
Обозначение характерных точек границ	Координаты, м		Метод определения координат характерной точки	Средняя квадратическая погрешность положения характерной точки (Mt), м	Описание обозначения точки на местности (при наличии)
	X	Y			
1	2	3	4	5	6
1	483268.73	2344837.04	Картометрический	5.00	-
2	483083.18	2345105.43	Картометрический	5.00	-
3	482944.89	2345278.19	Картометрический	5.00	-
4	482933.41	2345275.58	Картометрический	5.00	-
5	482875.94	2345246.04	Картометрический	5.00	-
6	482825.20	2345231.71	Картометрический	5.00	-
7	482742.69	2345218.15	Картометрический	5.00	-
8	482695.42	2345193.75	Картометрический	5.00	-
9	482669.77	2345173.78	Картометрический	5.00	-
10	482669.65	2345117.03	Картометрический	5.00	-
11	482620.64	2345106.10	Картометрический	5.00	-
12	482584.25	2345076.52	Картометрический	5.00	-
13	482520.97	2345107.12	Картометрический	5.00	-
14	482500.00	2345115.11	Картометрический	5.00	-
15	482394.06	2345108.14	Картометрический	5.00	-
16	482368.10	2345074.05	Картометрический	5.00	-
17	482354.73	2345044.80	Картометрический	5.00	-
18	482314.45	2344913.50	Картометрический	5.00	-
19	482367.33	2344907.48	Картометрический	5.00	-
20	482375.08	2344888.76	Аналитический	0.10	-
21	482396.88	2344895.46	Аналитический	0.10	-
22	482407.27	2344868.30	Аналитический	0.10	-
23	482405.18	2344865.20	Аналитический	0.10	-
24	482404.87	2344860.05	Аналитический	0.10	-
25	482415.23	2344833.47	Картометрический	5.00	-
26	482434.29	2344841.79	Картометрический	5.00	-
27	482461.98	2344854.02	Картометрический	5.00	-
28	482477.47	2344818.93	Картометрический	5.00	-
29	482483.54	2344805.60	Картометрический	5.00	-
30	482580.77	2344836.59	Картометрический	5.00	-
31	482656.30	2344625.09	Картометрический	5.00	-
32	482704.34	2344473.63	Картометрический	5.00	-
33	482806.31	2344524.32	Картометрический	5.00	-
34	482908.93	2344579.29	Картометрический	5.00	-
35	482966.46	2344608.64	Картометрический	5.00	-
36	482905.38	2344761.05	Картометрический	5.00	-

1	2	3	4	5	6
37	482997.38	2344796.12	Картометрический	5.00	-
38	483041.31	2344740.18	Картометрический	5.00	-
39	483072.72	2344751.37	Картометрический	5.00	-
40	483090.15	2344706.44	Картометрический	5.00	-
41	483052.19	2344692.11	Картометрический	5.00	-
42	483065.24	2344659.20	Картометрический	5.00	-
43	483072.26	2344642.89	Картометрический	5.00	-
44	482948.69	2344581.57	Картометрический	5.00	-
45	482926.40	2344569.40	Картометрический	5.00	-
46	482892.92	2344550.92	Картометрический	5.00	-
47	482908.15	2344518.33	Картометрический	5.00	-
48	482934.16	2344544.53	Картометрический	5.00	-
49	483016.47	2344590.10	Картометрический	5.00	-
50	483049.46	2344522.57	Аналитический	0.10	-
51	483069.11	2344562.45	Аналитический	2.50	-
52	483193.21	2344759.89	Картометрический	5.00	-
1	483268.73	2344837.04	Картометрический	5.00	-
3. Сведения о характерных точках части (частей) границы объекта					
Обозначение характерных точек части границы	Координаты, м		Метод определения координат характерной точки	Средняя квадратическая погрешность положения характерной точки (Mt), м	Описание обозначения точки на местности (при наличии)
	X	Y			
1	2	3	4	5	6
Часть №					
-	-	-	-	-	-

Сведения о местоположении измененных (уточненных) границ объекта

## 2. Сведения о характерных точках границ объекта

### 3. Сведения о характерных точках части (частей) границы объекта

# Часть №



Масштаб 1:5000

Используемые условные знаки и обозначения:

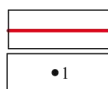

границы территориальной зоны

характерная точка границ территориальной зоны

Руководитель БУВО «Нормативно-проектный центр»

Подпись Ю.В. Шалыгина Дата « 09 » марта 2022 г.

Место для оттиска печати (при наличии) лица, составившего описание местоположения границ объекта



## ОПИСАНИЕ МЕСТОПОЛОЖЕНИЯ ГРАНИЦ

Зона ритуальных объектов посёлка Калмычек - СН1/2

---

(наименование объекта, местоположение границ которого описано  
(далее - объект)

## Раздел 1

Сведения об объекте		
№ п/п	Характеристики объекта	Описание характеристик
1	2	3
1	Местоположение объекта	Воронежская область, Поворинский муниципальный район, Добровольское сельское поселение, посёлок Калмычек
2	Площадь объекта $\pm$ величина погрешности определения площади ( $P \pm \Delta P$ )	10842 $\pm$ 1822 м <sup>2</sup>
3	Иные характеристики объекта	-

## Раздел 2

Сведения о местоположении границ объекта					
1. Система координат: МСК - 36, зона 2					
2. Сведения о характерных точках границ объекта					
Обозначение характерных точек границ	Координаты, м		Метод определения координат характерной точки	Средняя квадратическая погрешность положения характерной точки (Mt), м	Описание обозначения точки на местности (при наличии)
	X	Y			
1	2	3	4	5	6
1	483049.46	2344522.57	Аналитический	0.10	-
2	483016.47	2344590.10	Картометрический	5.00	-
3	482934.16	2344544.53	Картометрический	5.00	-
4	482908.15	2344518.33	Картометрический	5.00	-
5	482958.71	2344440.84	Картометрический	5.00	-
6	482971.00	2344453.39	Аналитический	0.10	-
1	483049.46	2344522.57	Аналитический	0.10	-
3. Сведения о характерных точках части (частей) границы объекта					
Обозначение характерных точек части границы	Координаты, м		Метод определения координат характерной точки	Средняя квадратическая погрешность положения характерной точки (Mt), м	Описание обозначения точки на местности (при наличии)
	X	Y			
1	2	3	4	5	6
Часть №					
-	-	-	-	-	-

Сведения о местоположении измененных (уточненных) границ объекта

## 2. Сведения о характерных точках границ объекта

Обозначение характерных точек границ	Существующие координаты, м		Измененные (уточненные) координаты, м		Метод определения координат характерной точки	Средняя квадратическая погрешность положения характерной точки (Mt), м	Описание обозначения точки на местности (при наличии)
	X	Y	X	Y			
1	2	3	4	5	6	7	8
-	-	-	-	-	-	-	-
3.Сведения о характерных точках части (частей) границы объекта							
Часть №							
-	-	-	-	-	-	-	-

## Раздел 4

## План границ объекта

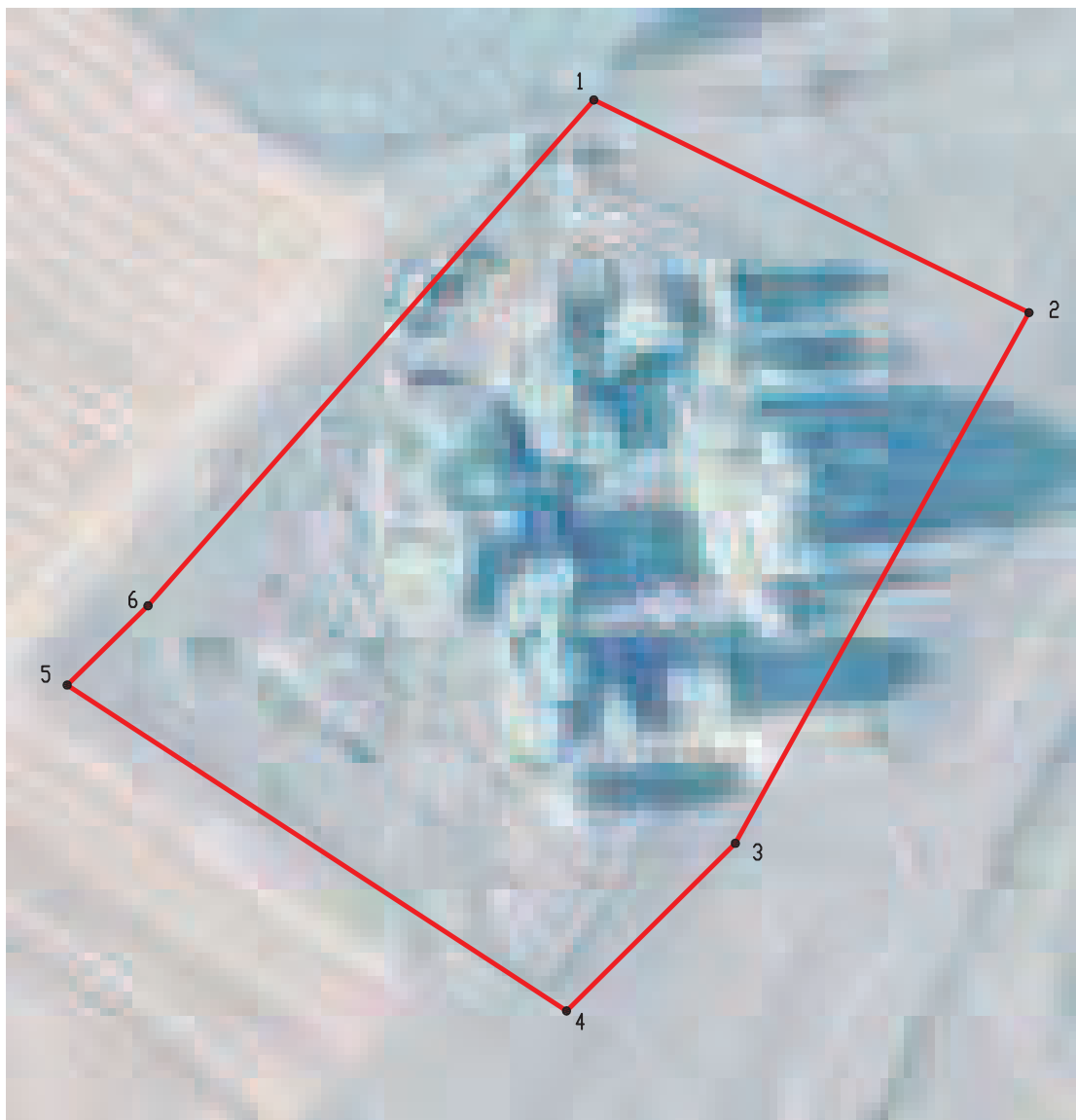

Масштаб 1:1000

Используемые условные знаки и обозначения :



границы территориальной зоны

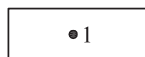

• 1

характерная точка границ территориальной зоны

Заместитель руководителя БУВО «Нормативно-проектный центр»

Подпись  А.В. Ромашов Дата « 07 » декабря 2020 г.

Место для оттиска печати (при наличии) лица, составившего описание местоположения границ объекта





Приложение № 3  
к правилам землепользования и застройки  
Добровольского сельского поселения  
Поворинского муниципального района  
Воронежской области

СВЕДЕНИЯ О ГРАНИЦАХ ТЕРРИТОРИАЛЬНЫХ ЗОН,  
СОДЕРЖАЩИЕ ГРАФИЧЕСКОЕ ОПИСАНИЕ МЕСТОПОЛОЖЕНИЯ  
ГРАНИЦ ТЕРРИТОРИАЛЬНЫХ ЗОН, ПЕРЕЧЕНЬ КООРДИНАТ  
ХАРАКТЕРНЫХ ТОЧЕК ГРАНИЦ ТЕРРИТОРИАЛЬНЫХ ЗОН  
ПОСЁЛКА КРАСНОЕ ЗНАМЯ

## ОПИСАНИЕ МЕСТОПОЛОЖЕНИЯ ГРАНИЦ

Зона застройки индивидуальными жилыми домами посёлка Красное Знамя - Ж1/3

---

(наименование объекта, местоположение границ которого описано  
(далее - объект)

## Раздел 1

Сведения об объекте		
№ п/п	Характеристики объекта	Описание характеристик
1	2	3
1	Местоположение объекта	Воронежская область, Поворинский муниципальный район, Добровольское сельское поселение, посёлок Красное Знамя
2	Площадь объекта $\pm$ величина погрешности определения площади ( $P \pm \Delta P$ )	167497 $\pm$ 7162 м <sup>2</sup>
3	Иные характеристики объекта	-

## Раздел 2

Сведения о местоположении границ объекта					
1. Система координат: МСК - 36, зона 2					
2. Сведения о характерных точках границ объекта					
Обозначение характерных точек границ	Координаты, м		Метод определения координат характерной точки	Средняя квадратическая погрешность положения характерной точки (Mt), м	Описание обозначения точки на местности (при наличии)
	X	Y			
1	2	3	4	5	6
1	478601.56	2342130.49	Картометрический	5.00	-
2	478670.98	2342276.10	Картометрический	5.00	-
3	478718.63	2342393.08	Картометрический	5.00	-
4	478741.48	2342504.26	Картометрический	5.00	-
5	478676.42	2342522.14	Аналитический	0.10	-
6	478647.59	2342511.52	Аналитический	0.10	-
7	478623.12	2342496.36	Аналитический	0.10	-
8	478607.11	2342480.38	Аналитический	0.10	-
9	478586.90	2342447.83	Аналитический	0.10	-
10	478557.78	2342378.89	Аналитический	0.10	-
11	478557.65	2342374.94	Аналитический	0.10	-
12	478558.86	2342373.61	Аналитический	0.10	-
13	478561.03	2342372.67	Аналитический	0.10	-
14	478564.77	2342371.15	Аналитический	0.10	-
15	478556.39	2342350.39	Аналитический	0.10	-
16	478550.09	2342353.65	Аналитический	0.10	-
17	478541.40	2342357.99	Аналитический	0.10	-
18	478535.24	2342361.17	Аналитический	0.10	-
19	478576.40	2342457.86	Аналитический	0.10	-
20	478593.71	2342489.80	Аналитический	0.10	-
21	478612.66	2342508.55	Аналитический	0.10	-
22	478642.13	2342526.49	Аналитический	0.10	-
23	478609.78	2342598.00	Картометрический	5.00	-
24	478576.85	2342613.88	Картометрический	5.00	-
25	478518.36	2342625.89	Картометрический	5.00	-
26	478483.88	2342546.09	Картометрический	5.00	-
27	478334.31	2342606.00	Картометрический	5.00	-
28	478235.61	2342276.04	Картометрический	5.00	-
29	478280.41	2342221.50	Картометрический	5.00	-
30	478466.37	2342149.51	Картометрический	5.00	-
31	478561.83	2342135.34	Картометрический	5.00	-
1	478601.56	2342130.49	Картометрический	5.00	-

3. Сведения о характерных точках части (частей) границы объекта					
Обозначение характерных точек части границы	Координаты, м		Метод определения координат характерной точки	Средняя квадратическая погрешность положения характерной точки (Mt), м	Описание обозначения точки на местности (при наличии)
	X	Y			
1	2	3	4	5	6
Часть №					
-	-	-	-	-	-

Сведения о местоположении измененных (уточненных) границ объекта

## 2. Сведения о характерных точках границ объекта

Обозначение характерных точек границ	Существующие координаты, м		Измененные (уточненные) координаты, м		Метод определения координат характерной точки	Средняя квадратическая погрешность положения характерной точки (Mt), м	Описание обозначения точки на местности (при наличии)
	X	Y	X	Y			
1	2	3	4	5	6	7	8
-	-	-	-	-	-	-	-
3.Сведения о характерных точках части (частей) границы объекта							
Часть №							
-	-	-	-	-	-	-	-

## Раздел 4

## План границ объекта



Используемые условные знаки и обозначения:



границы территориальной зоны



характерная точка границ территориальной зоны

Масштаб 1:5000

Заместитель руководителя БУВО «Нормативно-проектный центр»

Подпись

А. В. Ромашов Дата « 07 » декабря 2020 г.

Место для оттиска печати (при наличии) лица, составившего описание местоположения границ объекта



## ОПИСАНИЕ МЕСТОПОЛОЖЕНИЯ ГРАНИЦ

Зона улиц, дорог, инженерной и транспортной инфраструктуры посёлка Красное Знамя -  
ИТ1/3

---

(наименование объекта, местоположение границ которого описано  
(далее - объект)

## Раздел 1

Сведения об объекте		
№ п/п	Характеристики объекта	Описание характеристик
1	2	3
1	Местоположение объекта	Воронежская область, Поворинский муниципальный район, Добровольское сельское поселение, посёлок Красное Знамя
2	Площадь объекта $\pm$ величина погрешности определения площади ( $P \pm \Delta P$ )	11580+/-1883 м <sup>2</sup>
3	Иные характеристики объекта	-

## Раздел 2

Сведения о местоположении границ объекта					
1. Система координат: МСК - 36, зона 2					
2. Сведения о характерных точках границ объекта					
Обозначение характерных точек границ	Координаты, м		Метод определения координат характерной точки	Средняя квадратическая погрешность положения характерной точки (Mt), м	Описание обозначения точки на местности (при наличии)
	X	Y			
1	2	3	4	5	6
1	478918.74	2342916.67	Аналитический	0.10	-
2	478901.92	2342903.37	Аналитический	0.10	-
3	478885.30	2342905.19	Аналитический	0.10	-
4	478884.95	2342904.84	Аналитический	0.10	-
5	478864.08	2342893.30	Аналитический	0.10	-
6	478830.17	2342878.94	Аналитический	0.10	-
7	478814.80	2342868.38	Аналитический	0.10	-
8	478801.63	2342852.47	Аналитический	0.10	-
9	478793.63	2342832.63	Аналитический	0.10	-
10	478790.34	2342812.01	Аналитический	0.10	-
11	478765.89	2342641.20	Аналитический	0.10	-
12	478758.51	2342595.03	Аналитический	0.10	-
13	478757.03	2342586.36	Аналитический	0.10	-
14	478754.19	2342577.25	Аналитический	0.10	-
15	478741.53	2342564.03	Аналитический	0.10	-
16	478721.81	2342552.59	Аналитический	0.10	-
17	478665.36	2342535.77	Аналитический	0.10	-
18	478642.13	2342526.49	Аналитический	0.10	-
19	478612.66	2342508.55	Аналитический	0.10	-
20	478593.71	2342489.80	Аналитический	0.10	-
21	478576.40	2342457.86	Аналитический	0.10	-
22	478535.24	2342361.17	Аналитический	0.10	-
23	478541.40	2342357.99	Аналитический	0.10	-
24	478550.09	2342353.65	Аналитический	0.10	-
25	478556.39	2342350.39	Аналитический	0.10	-
26	478564.77	2342371.15	Аналитический	0.10	-
27	478561.03	2342372.67	Аналитический	0.10	-
28	478558.86	2342373.61	Аналитический	0.10	-
29	478557.65	2342374.94	Аналитический	0.10	-
30	478557.78	2342378.89	Аналитический	0.10	-
31	478586.90	2342447.83	Аналитический	0.10	-
32	478607.11	2342480.38	Аналитический	0.10	-
33	478623.12	2342496.36	Аналитический	0.10	-
34	478647.59	2342511.52	Аналитический	0.10	-
35	478676.42	2342522.14	Аналитический	0.10	-
36	478731.72	2342538.94	Аналитический	0.10	-



1	2	3	4	5	6
37	478753.17	2342552.52	Аналитический	0.10	-
38	478766.84	2342568.84	Аналитический	0.10	-
39	478771.23	2342580.86	Аналитический	0.10	-
40	478781.36	2342638.44	Аналитический	0.10	-
41	478810.17	2342827.95	Аналитический	0.10	-
42	478815.79	2342842.67	Аналитический	0.10	-
43	478826.47	2342855.95	Аналитический	0.10	-
44	478839.03	2342863.92	Аналитический	0.10	-
45	478875.13	2342879.49	Аналитический	0.10	-
46	478898.57	2342894.08	Аналитический	0.10	-
47	478912.41	2342907.51	Аналитический	0.10	-
1	478918.74	2342916.67	Аналитический	0.10	-
3. Сведения о характерных точках части (частей) границы объекта					
Обозначение характерных точек части границы	Координаты, м		Метод определения координат характерной точки	Средняя квадратическая погрешность положения характерной точки (Mt), м	Описание обозначения точки на местности (при наличии)
	X	Y			
1	2	3	4	5	6
Часть №					
-	-	-	-	-	-



## Раздел 4

## План границ объекта



Масштаб 1:2000

Используемые условные знаки и обозначения :

	границы территориальной зоны
--	------------------------------

	характерная точка границ территориальной зоны
--	---

Заместитель руководителя БУВО «Нормативно-проектный центр»

Подпись А.В. Ромашов Дата « 07 » декабря 2020 г.

Место для оттиска печати (при наличии) лица, составившего описание местоположения границ объекта



## ОПИСАНИЕ МЕСТОПОЛОЖЕНИЯ ГРАНИЦ

Зона сельскохозяйственного использования в границах населенного пункта посёлка  
Красное Знамя - СХ1/3

---

(наименование объекта, местоположение границ которого описано  
(далее - объект)

## Раздел 1

Сведения об объекте		
№ п/п	Характеристики объекта	Описание характеристик
1	2	3
1	Местоположение объекта	Воронежская область, Поворинский муниципальный район, Добровольское сельское поселение, посёлок Красное Знамя
2	Площадь объекта $\pm$ величина погрешности определения площади ( $P \pm \Delta P$ )	323763 $\pm$ 9958 м <sup>2</sup>
3	Иные характеристики объекта	-

## Раздел 2

Сведения о местоположении границ объекта					
1. Система координат: МСК - 36, зона 2					
2. Сведения о характерных точках границ объекта					
Обозначение характерных точек границ	Координаты, м		Метод определения координат характерной точки	Средняя квадратическая погрешность положения характерной точки (Mt), м	Описание обозначения точки на местности (при наличии)
	X	Y			
1	2	3	4	5	6
1	478646.08	2342108.74	Картометрический	5.00	-
2	478667.68	2342146.73	Картометрический	5.00	-
3	478678.58	2342165.30	Картометрический	5.00	-
4	478685.30	2342181.45	Картометрический	5.00	-
5	478705.71	2342181.30	Картометрический	5.00	-
6	478740.94	2342209.28	Картометрический	5.00	-
7	478806.36	2342236.42	Картометрический	5.00	-
8	478827.76	2342264.87	Картометрический	5.00	-
9	478834.04	2342299.10	Картометрический	5.00	-
10	478834.81	2342366.18	Картометрический	5.00	-
11	478832.03	2342380.80	Картометрический	5.00	-
12	478824.53	2342380.88	Картометрический	5.00	-
13	478829.39	2342395.35	Картометрический	5.00	-
14	478848.33	2342414.66	Картометрический	5.00	-
15	478878.66	2342462.90	Картометрический	5.00	-
16	478917.13	2342498.70	Картометрический	5.00	-
17	478947.12	2342529.78	Картометрический	5.00	-
18	478957.34	2342575.85	Картометрический	5.00	-
19	478944.17	2342650.42	Картометрический	5.00	-
20	478958.83	2342665.32	Картометрический	5.00	-
21	478986.23	2342682.53	Картометрический	5.00	-
22	479007.15	2342734.26	Картометрический	5.00	-
23	478994.53	2342870.74	Картометрический	5.00	-
24	478966.45	2342912.41	Картометрический	5.00	-
25	478943.08	2342932.97	Картометрический	5.00	-
26	478918.74	2342916.67	Аналитический	0.10	-
27	478912.41	2342907.51	Аналитический	0.10	-
28	478898.57	2342894.08	Аналитический	0.10	-
29	478875.13	2342879.49	Аналитический	0.10	-
30	478839.03	2342863.92	Аналитический	0.10	-
31	478826.47	2342855.95	Аналитический	0.10	-
32	478815.79	2342842.67	Аналитический	0.10	-
33	478810.17	2342827.95	Аналитический	0.10	-
34	478781.36	2342638.44	Аналитический	0.10	-
35	478771.23	2342580.86	Аналитический	0.10	-
36	478766.84	2342568.84	Аналитический	0.10	-

1	2	3	4	5	6
37	478753.17	2342552.52	Аналитический	0.10	-
38	478731.72	2342538.94	Аналитический	0.10	-
39	478676.42	2342522.14	Аналитический	0.10	-
40	478741.48	2342504.26	Картометрический	5.00	-
41	478718.63	2342393.08	Картометрический	5.00	-
42	478670.98	2342276.10	Картометрический	5.00	-
43	478601.56	2342130.49	Картометрический	5.00	-
1	478646.08	2342108.74	Картометрический	5.00	-
44	478642.13	2342526.49	Аналитический	0.10	-
45	478665.36	2342535.77	Аналитический	0.10	-
46	478721.81	2342552.59	Аналитический	0.10	-
47	478741.53	2342564.03	Аналитический	0.10	-
48	478754.19	2342577.25	Аналитический	0.10	-
49	478757.03	2342586.36	Аналитический	0.10	-
50	478758.51	2342595.03	Аналитический	0.10	-
51	478765.89	2342641.20	Аналитический	0.10	-
52	478790.34	2342812.01	Аналитический	0.10	-
53	478793.63	2342832.63	Аналитический	0.10	-
54	478801.63	2342852.47	Аналитический	0.10	-
55	478814.80	2342868.38	Аналитический	0.10	-
56	478830.17	2342878.94	Аналитический	0.10	-
57	478864.08	2342893.30	Аналитический	0.10	-
58	478884.95	2342904.84	Аналитический	0.10	-
59	478885.30	2342905.19	Аналитический	0.10	-
60	478874.87	2342906.33	Картометрический	5.00	-
61	478843.09	2342899.61	Картометрический	5.00	-
62	478814.17	2342909.68	Картометрический	5.00	-
63	478774.09	2342907.14	Картометрический	5.00	-
64	478755.98	2342915.14	Картометрический	5.00	-
65	478750.97	2342941.98	Картометрический	5.00	-
66	478750.62	2342968.54	Картометрический	5.00	-
67	478728.86	2343057.30	Картометрический	5.00	-
68	478729.71	2343076.63	Картометрический	5.00	-
69	478737.34	2343088.92	Картометрический	5.00	-
70	478598.78	2343155.53	Картометрический	5.00	-
71	478518.01	2343187.12	Картометрический	5.00	-
72	478467.00	2343027.35	Картометрический	5.00	-
73	478435.06	2342942.95	Картометрический	5.00	-
74	478334.31	2342606.00	Картометрический	5.00	-
75	478483.88	2342546.09	Картометрический	5.00	-
76	478518.36	2342625.89	Картометрический	5.00	-
77	478576.85	2342613.88	Картометрический	5.00	-
78	478609.78	2342598.00	Картометрический	5.00	-
44	478642.13	2342526.49	Аналитический	0.10	-

3. Сведения о характерных точках части (частей) границы объекта					
Обозначение характерных точек части границы	Координаты, м		Метод определения координат характерной точки	Средняя квадратическая погрешность положения характерной точки (Mt), м	Описание обозначения точки на местности (при наличии)
	X	Y			
1	2	3	4	5	6
Часть №					
-	-	-	-	-	-

Сведения о местоположении измененных (уточненных) границ объекта

## 2. Сведения о характерных точках границ объекта

Обозначение характерных точек границ	Существующие координаты, м		Измененные (уточненные) координаты, м		Метод определения координат характерной точки	Средняя квадратическая погрешность положения характерной точки (Mt), м	Описание обозначения точки на местности (при наличии)
	X	Y	X	Y			
1	2	3	4	5	6	7	8
-	-	-	-	-	-	-	-
3.Сведения о характерных точках части (частей) границы объекта							
Часть №							
-	-	-	-	-	-	-	-



## Раздел 4

## План границ объекта



Масштаб 1:5000

Используемые условные знаки и обозначения:



границы территориальной зоны



характерная точка границ территориальной зоны



Заместитель руководителя БУВО «Нормативно-проектный центр»

Подпись А. В. Ромашов Дата « 07 » декабря 2020 г.

Место для оттиска печати (при наличии) лица, составившего описание местоположения границ объекта

Приложение № 4  
к правилам землепользования и застройки  
Добровольского сельского поселения  
Поворинского муниципального района  
Воронежской области

СВЕДЕНИЯ О ГРАНИЦАХ ТЕРРИТОРИАЛЬНЫХ ЗОН,  
СОДЕРЖАЩИЕ ГРАФИЧЕСКОЕ ОПИСАНИЕ МЕСТОПОЛОЖЕНИЯ  
ГРАНИЦ ТЕРРИТОРИАЛЬНЫХ ЗОН, ПЕРЕЧЕНЬ КООРДИНАТ  
ХАРАКТЕРНЫХ ТОЧЕК ГРАНИЦ ТЕРРИТОРИАЛЬНЫХ ЗОН  
ПОСЁЛКА КРИВЧЕНКОВО

## ОПИСАНИЕ МЕСТОПОЛОЖЕНИЯ ГРАНИЦ

Зона застройки индивидуальными жилыми домами посёлка Кривченково - Ж1/4

---

(наименование объекта, местоположение границ которого описано  
(далее - объект)

## Раздел 1

Сведения об объекте		
№ п/п	Характеристики объекта	Описание характеристик
1	2	3
1	Местоположение объекта	Воронежская область, Поворинский муниципальный район, Добровольское сельское поселение, посёлок Кривченково
2	Площадь объекта $\pm$ величина погрешности определения площади ( $P \pm \Delta P$ )	227271 $\pm$ -8343 м <sup>2</sup>
3	Иные характеристики объекта	-

## Раздел 2

Сведения о местоположении границ объекта					
1. Система координат: МСК - 36, зона 2					
2. Сведения о характерных точках границ объекта					
Обозначение характерных точек границ	Координаты, м		Метод определения координат характерной точки	Средняя квадратическая погрешность положения характерной точки (Mt), м	Описание обозначения точки на местности (при наличии)
	X	Y			
1	2	3	4	5	6
1	484098.54	2342197.83	Картометрический	5.00	-
2	484104.77	2342220.13	Картометрический	5.00	-
3	484133.25	2342330.95	Картометрический	5.00	-
4	483981.80	2342325.35	Картометрический	5.00	-
5	483901.28	2342127.79	Картометрический	5.00	-
6	483888.46	2342079.32	Картометрический	5.00	-
7	483959.14	2342082.62	Картометрический	5.00	-
8	483963.67	2342128.20	Картометрический	5.00	-
9	483998.49	2342131.22	Картометрический	5.00	-
10	484011.31	2342195.82	Картометрический	5.00	-
1	484098.54	2342197.83	Картометрический	5.00	-
11	484164.80	2342693.94	Картометрический	5.00	-
12	484103.11	2342822.12	Картометрический	5.00	-
13	484080.30	2342846.71	Картометрический	5.00	-
14	483964.05	2342786.26	Картометрический	5.00	-
15	484028.36	2342632.48	Картометрический	5.00	-
11	484164.80	2342693.94	Картометрический	5.00	-
16	483966.71	2342978.81	Картометрический	5.00	-
17	483919.12	2343037.70	Аналитический	2.50	-
18	483796.91	2343121.62	Аналитический	2.50	-
19	483731.23	2343162.67	Картометрический	5.00	-
20	483620.78	2343072.20	Картометрический	5.00	-
21	483797.49	2342922.61	Картометрический	5.00	-
22	483843.97	2342878.07	Картометрический	5.00	-
16	483966.71	2342978.81	Картометрический	5.00	-
23	483776.57	2342269.13	Картометрический	5.00	-
24	483837.39	2342317.93	Картометрический	5.00	-
25	483879.61	2342370.62	Картометрический	5.00	-
26	483884.68	2342393.26	Аналитический	0.10	-
27	483862.28	2342470.25	Аналитический	0.10	-
28	483841.05	2342547.15	Аналитический	0.10	-
29	483837.52	2342556.34	Аналитический	0.10	-
30	483832.33	2342558.17	Аналитический	0.10	-

1	2	3	4	5	6
31	483827.82	2342573.22	Аналитический	0.10	-
32	483830.90	2342577.13	Аналитический	0.10	-
33	483831.44	2342584.34	Аналитический	0.10	-
34	483814.26	2342645.27	Аналитический	0.10	-
35	483794.09	2342710.47	Аналитический	0.10	-
36	483788.73	2342720.69	Аналитический	0.10	-
37	483775.31	2342746.24	Аналитический	0.10	-
38	483745.11	2342793.02	Аналитический	0.10	-
39	483648.00	2342925.80	Аналитический	0.10	-
40	483633.18	2342942.84	Аналитический	0.10	-
41	483614.72	2342958.64	Аналитический	0.10	-
42	483594.41	2342971.66	Аналитический	0.10	-
43	483578.31	2342978.91	Аналитический	0.10	-
44	483563.32	2342985.75	Аналитический	0.10	-
45	483557.02	2342988.62	Аналитический	0.10	-
46	483541.66	2342992.77	Аналитический	0.10	-
47	483522.31	2342996.25	Аналитический	0.10	-
48	483494.54	2342995.37	Аналитический	0.10	-
49	483470.34	2342988.31	Аналитический	0.10	-
50	483448.47	2342975.40	Аналитический	0.10	-
51	483430.79	2342959.17	Аналитический	0.10	-
52	483536.85	2342829.08	Картометрический	5.00	-
53	483592.77	2342735.00	Аналитический	2.50	-
54	483647.21	2342616.20	Аналитический	2.50	-
55	483673.90	2342476.64	Аналитический	2.50	-
56	483694.51	2342362.06	Аналитический	2.50	-
57	483689.98	2342311.55	Аналитический	2.50	-
23	483776.57	2342269.13	Картометрический	5.00	-
3. Сведения о характерных точках части (частей) границы объекта					
Обозначение характерных точек части границы	Координаты, м		Метод определения координат характерной точки	Средняя квадратическая погрешность положения характерной точки (Mt), м	Описание обозначения точки на местности (при наличии)
	X	Y			
1	2	3	4	5	6
Часть №					
-	-	-	-	-	-

Сведения о местоположении измененных (уточненных) границ объекта

## 2. Сведения о характерных точках границ объекта

Обозначение характерных точек границ	Существующие координаты, м		Измененные (уточненные) координаты, м		Метод определения координат характерной точки	Средняя квадратическая погрешность положения характерной точки (Mt), м	Описание обозначения точки на местности (при наличии)
	X	Y	X	Y			
1	2	3	4	5	6	7	8
-	-	-	-	-	-	-	-
3.Сведения о характерных точках части (частей) границы объекта							
Часть №							
-	-	-	-	-	-	-	-

Раздел 4  
План границ объекта

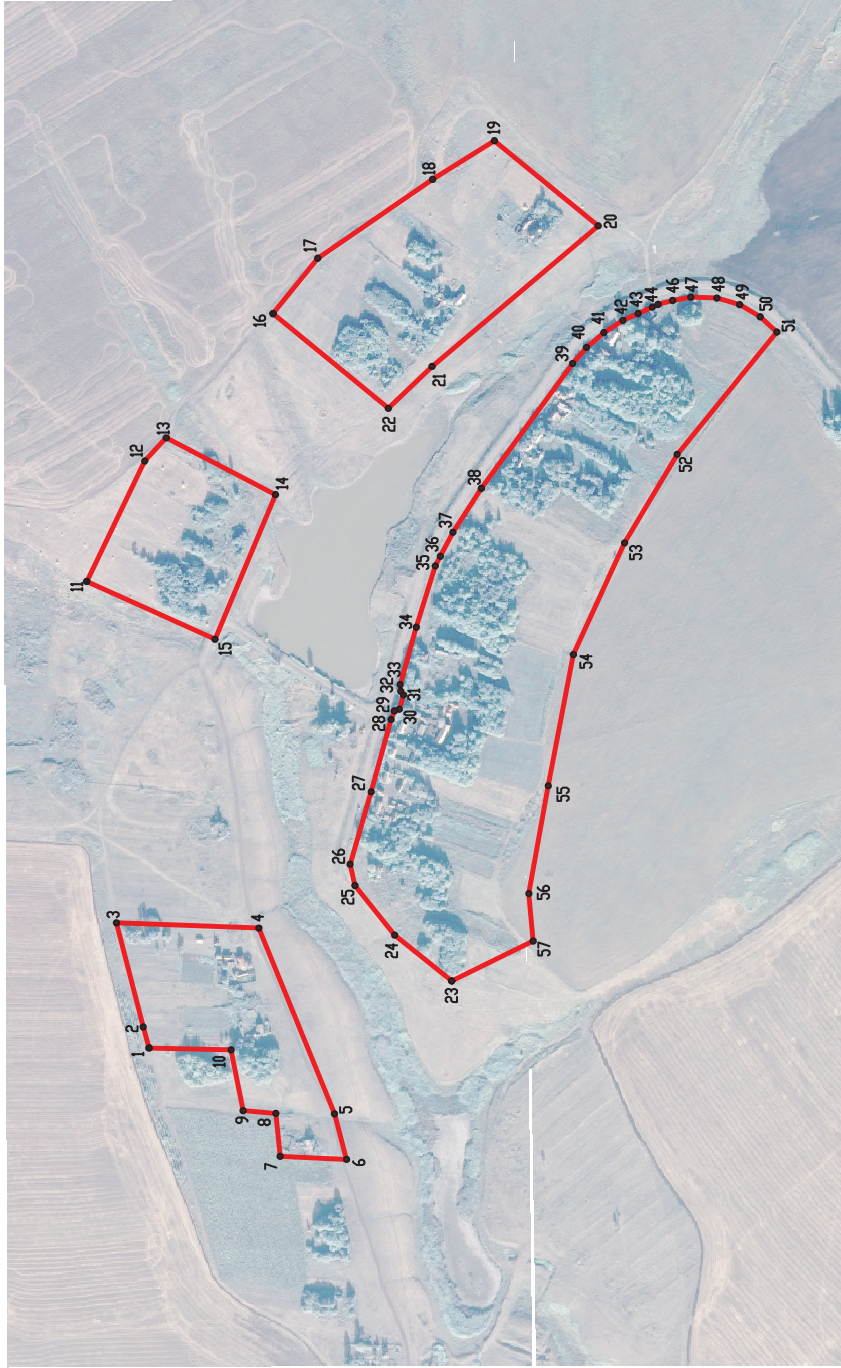

Используемые условные знаки и обозначения:



границы территориальной зоны



характерная точка границ территориальной зоны

Масштаб 1:5000



Заместитель руководителя БУВО «Нормативно-проектный центр»

Подпись: А.В. Ромашов Дата « 07 » декабря 2020 г.

Место для оттиска печати (при наличии) лица, составившего описание местоположения границ объекта



## ОПИСАНИЕ МЕСТОПОЛОЖЕНИЯ ГРАНИЦ

Зона улиц, дорог, инженерной и транспортной инфраструктуры посёлка Кривченково -  
ИТ1/4

---

(наименование объекта, местоположение границ которого описано  
(далее - объект)

## Раздел 1

Сведения об объекте		
№ п/п	Характеристики объекта	Описание характеристик
1	2	3
1	Местоположение объекта	Воронежская область, Поворинский муниципальный район, Добровольское сельское поселение, посёлок Кривченково
2	Площадь объекта $\pm$ величина погрешности определения площади ( $P \pm \Delta P$ )	15929 $\pm$ 2209 м <sup>2</sup>
3	Иные характеристики объекта	-



## Раздел 2

Сведения о местоположении границ объекта					
1. Система координат: МСК - 36, зона 2					
2. Сведения о характерных точках границ объекта					
Обозначение характерных точек границ	Координаты, м		Метод определения координат характерной точки	Средняя квадратическая погрешность положения характерной точки (Mt), м	Описание обозначения точки на местности (при наличии)
	X	Y			
1	2	3	4	5	6
1	483899.80	2342396.27	Аналитический	0.10	-
2	483877.38	2342479.14	Аналитический	0.10	-
3	483861.19	2342537.99	Аналитический	0.10	-
4	483862.55	2342544.12	Аналитический	0.10	-
5	483868.30	2342549.10	Аналитический	0.10	-
6	483873.42	2342552.80	Аналитический	0.10	-
7	483869.15	2342566.65	Аналитический	0.10	-
8	483863.96	2342565.29	Аналитический	0.10	-
9	483857.98	2342566.32	Аналитический	0.10	-
10	483854.18	2342570.14	Аналитический	0.10	-
11	483852.19	2342573.02	Аналитический	0.10	-
12	483832.27	2342643.64	Аналитический	0.10	-
13	483826.05	2342665.30	Аналитический	0.10	-
14	483826.76	2342672.72	Аналитический	0.10	-
15	483843.36	2342678.89	Аналитический	0.10	-
16	483840.86	2342687.23	Аналитический	0.10	-
17	483837.01	2342686.64	Аналитический	0.10	-
18	483835.69	2342686.44	Аналитический	0.10	-
19	483831.58	2342701.39	Аналитический	0.10	-
20	483820.73	2342699.02	Аналитический	0.10	-
21	483816.27	2342699.57	Аналитический	0.10	-
22	483812.80	2342703.06	Аналитический	0.10	-
23	483810.57	2342715.81	Аналитический	0.10	-
24	483805.90	2342729.75	Аналитический	0.10	-
25	483791.48	2342755.36	Аналитический	0.10	-
26	483759.39	2342802.38	Аналитический	0.10	-
27	483685.55	2342903.80	Аналитический	0.10	-
28	483660.87	2342936.90	Аналитический	0.10	-
29	483645.52	2342955.19	Аналитический	0.10	-
30	483625.62	2342972.99	Аналитический	0.10	-
31	483602.74	2342987.41	Аналитический	0.10	-
32	483586.88	2342995.59	Аналитический	0.10	-
33	483579.72	2342998.85	Аналитический	0.10	-
34	483561.10	2343007.35	Аналитический	0.10	-
35	483545.61	2343010.65	Аналитический	0.10	-
36	483524.98	2343015.22	Аналитический	0.10	-

1	2	3	4	5	6
37	483492.72	2343014.38	Аналитический	0.10	-
38	483463.14	2343005.77	Аналитический	0.10	-
39	483437.09	2342989.75	Аналитический	0.10	-
40	483420.98	2342975.32	Аналитический	0.10	-
41	483430.79	2342959.17	Аналитический	0.10	-
42	483448.47	2342975.40	Аналитический	0.10	-
43	483470.34	2342988.31	Аналитический	0.10	-
44	483494.54	2342995.37	Аналитический	0.10	-
45	483522.31	2342996.25	Аналитический	0.10	-
46	483541.66	2342992.77	Аналитический	0.10	-
47	483557.02	2342988.62	Аналитический	0.10	-
48	483563.32	2342985.75	Аналитический	0.10	-
49	483578.31	2342978.91	Аналитический	0.10	-
50	483594.41	2342971.66	Аналитический	0.10	-
51	483614.72	2342958.64	Аналитический	0.10	-
52	483633.18	2342942.84	Аналитический	0.10	-
53	483648.00	2342925.80	Аналитический	0.10	-
54	483745.11	2342793.02	Аналитический	0.10	-
55	483775.31	2342746.24	Аналитический	0.10	-
56	483788.73	2342720.69	Аналитический	0.10	-
57	483794.09	2342710.47	Аналитический	0.10	-
58	483814.26	2342645.27	Аналитический	0.10	-
59	483831.44	2342584.34	Аналитический	0.10	-
60	483830.90	2342577.13	Аналитический	0.10	-
61	483827.82	2342573.22	Аналитический	0.10	-
62	483832.33	2342558.17	Аналитический	0.10	-
63	483837.52	2342556.34	Аналитический	0.10	-
64	483841.05	2342547.15	Аналитический	0.10	-
65	483862.28	2342470.25	Аналитический	0.10	-
66	483884.68	2342393.26	Аналитический	0.10	-
1	483899.80	2342396.27	Аналитический	0.10	-

### 3. Сведения о характерных точках части (частей) границы объекта

Обозначение характерных точек части границы	Координаты, м		Метод определения координат характерной точки	Средняя квадратическая погрешность положения характерной точки (Mt), м	Описание обозначения точки на местности (при наличии)
	X	Y			
1	2	3	4	5	6
Часть №					
-	-	-	-	-	-



## Раздел 4

## План границ объекта

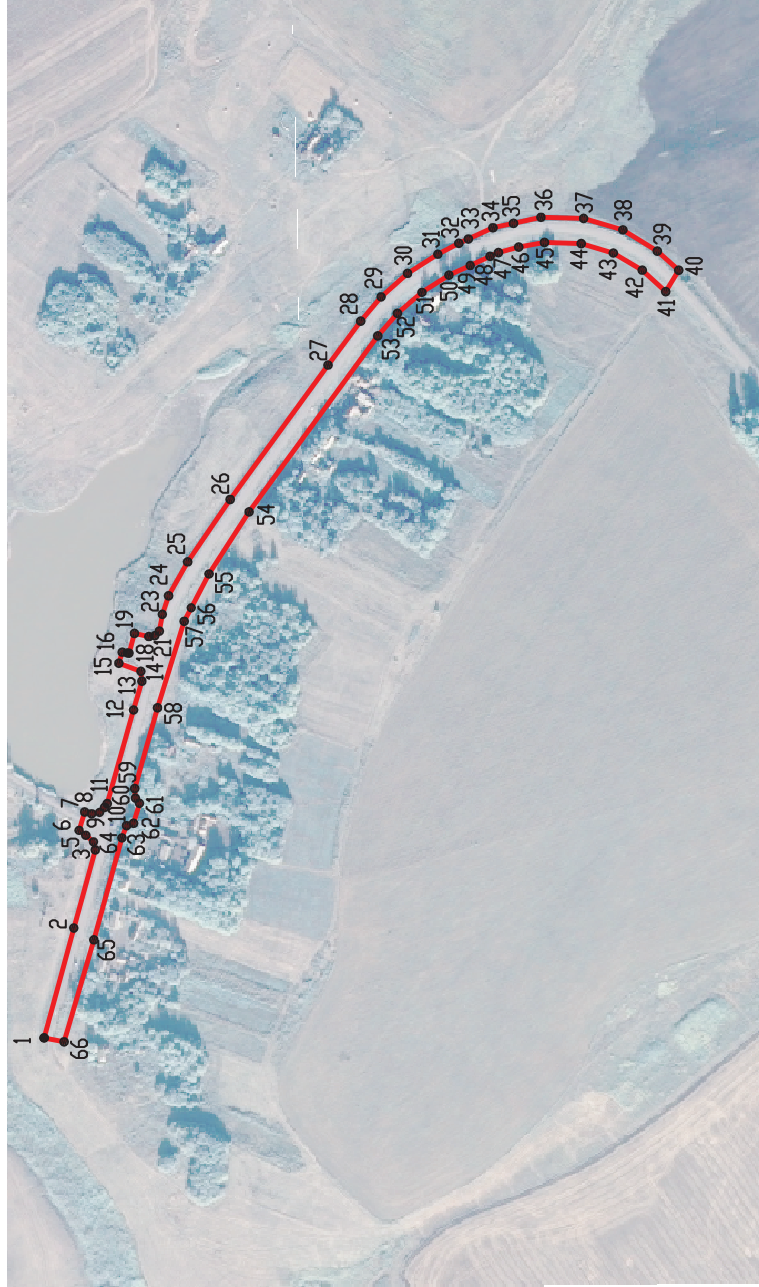

Используемые условные знаки и обозначения:



границы территориальной зоны



характерная точка границ территориальной зоны

Масштаб 1:5000

Заместитель руководителя БУВО «Нормативно-проектный центр»

Подпись

А.В. Ромашов Дата « 07 » декабря 2020 г.

Место для оттиска печати (при наличии) лица, составившего описание местоположения границ объекта



## ОПИСАНИЕ МЕСТОПОЛОЖЕНИЯ ГРАНИЦ

Зона сельскохозяйственного использования в границах населенного пункта посёлка

Кривченково - СХ1/4

(наименование объекта, местоположение границ которого описано

(далее - объект)

## Раздел 1

Сведения об объекте		
№ п/п	Характеристики объекта	Описание характеристик
1	2	3
1	Местоположение объекта	Воронежская область, Поворинский муниципальный район, Добровольское сельское поселение, посёлок Кривченково
2	Площадь объекта $\pm$ величина погрешности определения площади ( $P \pm \Delta P$ )	377186 $\pm$ 10748 м <sup>2</sup>
3	Иные характеристики объекта	-

## Раздел 2

Сведения о местоположении границ объекта					
1. Система координат: МСК - 36, зона 2					
2. Сведения о характерных точках границ объекта					
Обозначение характерных точек границ	Координаты, м		Метод определения координат характерной точки	Средняя квадратическая погрешность положения характерной точки (Mt), м	Описание обозначения точки на местности (при наличии)
	X	Y			
1	2	3	4	5	6
1	484349.42	2342427.64	Аналитический	2.50	-
2	484356.43	2342760.47	Аналитический	2.50	-
3	484281.61	2342786.14	Картометрический	5.00	-
4	484200.18	2342764.83	Картометрический	5.00	-
5	484151.55	2342783.26	Картометрический	5.00	-
6	484103.11	2342822.12	Картометрический	5.00	-
7	484164.80	2342693.94	Картометрический	5.00	-
8	484028.36	2342632.48	Картометрический	5.00	-
9	483964.05	2342786.26	Картометрический	5.00	-
10	484080.30	2342846.71	Картометрический	5.00	-
11	484027.09	2342904.13	Аналитический	2.50	-
12	483966.71	2342978.81	Картометрический	5.00	-
13	483843.97	2342878.07	Картометрический	5.00	-
14	483797.49	2342922.61	Картометрический	5.00	-
15	483620.78	2343072.20	Картометрический	5.00	-
16	483545.61	2343010.65	Аналитический	0.10	-
17	483561.10	2343007.35	Аналитический	0.10	-
18	483579.72	2342998.85	Аналитический	0.10	-
19	483586.88	2342995.59	Аналитический	0.10	-
20	483602.74	2342987.41	Аналитический	0.10	-
21	483625.62	2342972.99	Аналитический	0.10	-
22	483645.52	2342955.19	Аналитический	0.10	-
23	483660.87	2342936.90	Аналитический	0.10	-
24	483685.55	2342903.80	Аналитический	0.10	-
25	483759.39	2342802.38	Аналитический	0.10	-
26	483791.48	2342755.36	Аналитический	0.10	-
27	483805.90	2342729.75	Аналитический	0.10	-
28	483810.57	2342715.81	Аналитический	0.10	-
29	483812.80	2342703.06	Аналитический	0.10	-
30	483816.27	2342699.57	Аналитический	0.10	-
31	483820.73	2342699.02	Аналитический	0.10	-
32	483831.58	2342701.39	Аналитический	0.10	-
33	483835.69	2342686.44	Аналитический	0.10	-
34	483837.01	2342686.64	Аналитический	0.10	-
35	483840.86	2342687.23	Аналитический	0.10	-
36	483843.36	2342678.89	Аналитический	0.10	-

1	2	3	4	5	6
37	483826.76	2342672.72	Аналитический	0.10	-
38	483826.05	2342665.30	Аналитический	0.10	-
39	483832.27	2342643.64	Аналитический	0.10	-
40	483852.19	2342573.02	Аналитический	0.10	-
41	483854.18	2342570.14	Аналитический	0.10	-
42	483857.98	2342566.32	Аналитический	0.10	-
43	483863.96	2342565.29	Аналитический	0.10	-
44	483869.15	2342566.65	Аналитический	0.10	-
45	483873.42	2342552.80	Аналитический	0.10	-
46	483868.30	2342549.10	Аналитический	0.10	-
47	483862.55	2342544.12	Аналитический	0.10	-
48	483861.19	2342537.99	Аналитический	0.10	-
49	483877.38	2342479.14	Аналитический	0.10	-
50	483899.80	2342396.27	Аналитический	0.10	-
51	483884.68	2342393.26	Аналитический	0.10	-
52	483879.61	2342370.62	Картометрический	5.00	-
53	483837.39	2342317.93	Картометрический	5.00	-
54	483776.57	2342269.13	Картометрический	5.00	-
55	483689.98	2342311.55	Аналитический	2.50	-
56	483624.05	2342259.39	Аналитический	2.50	-
57	483632.27	2342221.51	Картометрический	5.00	-
58	483689.80	2342179.86	Картометрический	5.00	-
59	483724.74	2342150.22	Картометрический	5.00	-
60	483743.93	2342085.24	Картометрический	5.00	-
61	483749.60	2342039.01	Картометрический	5.00	-
62	483743.03	2342013.93	Картометрический	5.00	-
63	483733.04	2341996.64	Картометрический	5.00	-
64	483703.55	2341987.90	Картометрический	5.00	-
65	483690.70	2341983.07	Картометрический	5.00	-
66	483739.59	2341863.09	Картометрический	5.00	-
67	483789.61	2341860.09	Картометрический	5.00	-
68	483822.40	2341856.81	Картометрический	5.00	-
69	483826.62	2341880.59	Картометрический	5.00	-
70	483832.05	2341899.62	Картометрический	5.00	-
71	483836.70	2341899.45	Аналитический	0.10	-
72	483841.37	2341899.45	Аналитический	0.10	-
73	483894.88	2341899.45	Аналитический	0.10	-
74	483898.31	2341899.45	Аналитический	0.10	-
75	483899.54	2341863.83	Аналитический	0.10	-
76	483898.21	2341855.27	Картометрический	5.00	-
77	483884.89	2341839.31	Картометрический	5.00	-
78	483867.41	2341835.35	Картометрический	5.00	-
79	483819.52	2341833.59	Картометрический	5.00	-
80	483815.16	2341798.96	Картометрический	5.00	-
81	483886.63	2341833.24	Картометрический	5.00	-
82	483947.71	2341895.87	Картометрический	5.00	-
83	484027.29	2341942.21	Картометрический	5.00	-
84	484098.54	2342197.83	Картометрический	5.00	-

1	2	3	4	5	6
85	484011.31	2342195.82	Картометрический	5.00	-
86	483998.49	2342131.22	Картометрический	5.00	-
87	483963.67	2342128.20	Картометрический	5.00	-
88	483959.14	2342082.62	Картометрический	5.00	-
89	483888.46	2342079.32	Картометрический	5.00	-
90	483901.28	2342127.79	Картометрический	5.00	-
91	483981.80	2342325.35	Картометрический	5.00	-
92	484133.25	2342330.95	Картометрический	5.00	-
93	484153.40	2342421.77	Картометрический	5.00	-
1	484349.42	2342427.64	Аналитический	2.50	-
3. Сведения о характерных точках части (частей) границы объекта					
Обозначение характерных точек части границы	Координаты, м		Метод определения координат характерной точки	Средняя квадратическая погрешность положения характерной точки (Mt), м	Описание обозначения точки на местности (при наличии)
	X	Y			
1	2	3	4	5	6
Часть №					
-	-	-	-	-	-



Сведения о местоположении измененных (уточненных) границ объекта

## 2. Сведения о характерных точках границ объекта

Обозначение характерных точек границ	Существующие координаты, м		Измененные (уточненные) координаты, м		Метод определения координат характерной точки	Средняя квадратическая погрешность положения характерной точки (Mt), м	Описание обозначения точки на местности (при наличии)
	X	Y	X	Y			
1	2	3	4	5	6	7	8
-	-	-	-	-	-	-	-
3.Сведения о характерных точках части (частей) границы объекта							
Часть №							
-	-	-	-	-	-	-	-

Раздел 4  
План границ объекта



Используемые условные знаки и обозначения :



границы территориальной зоны



характерная точка границ территориальной зоны

Масштаб 1:5000

Заместитель руководителя БУВО «Нормативно-проектный центр»  
Подпись:  Дата « 07 » декабря 2020 г.  
Место для оттиска печати (при наличии) лица, составившего описание местоположения границ объекта



## ОПИСАНИЕ МЕСТОПОЛОЖЕНИЯ ГРАНИЦ

Зона ритуальных объектов посёлка Кривченково - СН1/4

---

(наименование объекта, местоположение границ которого описано  
(далее - объект)

## Раздел 1

Сведения об объекте		
№ п/п	Характеристики объекта	Описание характеристик
1	2	3
1	Местоположение объекта	Воронежская область, Поворинский муниципальный район, Добровольское сельское поселение, посёлок Кривченково
2	Площадь объекта $\pm$ величина погрешности определения площади ( $P \pm \Delta P$ )	4587 $\pm$ 1185 м <sup>2</sup>
3	Иные характеристики объекта	-

## Раздел 2

Сведения о местоположении границ объекта					
1. Система координат: МСК - 36, зона 2					
2. Сведения о характерных точках границ объекта					
Обозначение характерных точек границ	Координаты, м		Метод определения координат характерной точки	Средняя квадратическая погрешность положения характерной точки (Mt), м	Описание обозначения точки на местности (при наличии)
	X	Y			
1	2	3	4	5	6
1	483898.21	2341855.27	Картометрический	5.00	-
2	483899.54	2341863.83	Аналитический	0.10	-
3	483898.31	2341899.45	Аналитический	0.10	-
4	483894.88	2341899.45	Аналитический	0.10	-
5	483841.37	2341899.45	Аналитический	0.10	-
6	483836.70	2341899.45	Аналитический	0.10	-
7	483832.05	2341899.62	Картометрический	5.00	-
8	483826.62	2341880.59	Картометрический	5.00	-
9	483822.40	2341856.81	Картометрический	5.00	-
10	483819.52	2341833.59	Картометрический	5.00	-
11	483867.41	2341835.35	Картометрический	5.00	-
12	483884.89	2341839.31	Картометрический	5.00	-
1	483898.21	2341855.27	Картометрический	5.00	-
3. Сведения о характерных точках части (частей) границы объекта					
Обозначение характерных точек части границы	Координаты, м		Метод определения координат характерной точки	Средняя квадратическая погрешность положения характерной точки (Mt), м	Описание обозначения точки на местности (при наличии)
	X	Y			
1	2	3	4	5	6
Часть №					
-	-	-	-	-	-

Сведения о местоположении измененных (уточненных) границ объекта

## 2. Сведения о характерных точках границ объекта

Обозначение характерных точек границ	Существующие координаты, м		Измененные (уточненные) координаты, м		Метод определения координат характерной точки	Средняя квадратическая погрешность положения характерной точки (Mt), м	Описание обозначения точки на местности (при наличии)
	X	Y	X	Y			
1	2	3	4	5	6	7	8
-	-	-	-	-	-	-	-
3.Сведения о характерных точках части (частей) границы объекта							
Часть №							
-	-	-	-	-	-	-	-

## Раздел 4

## План границ объекта

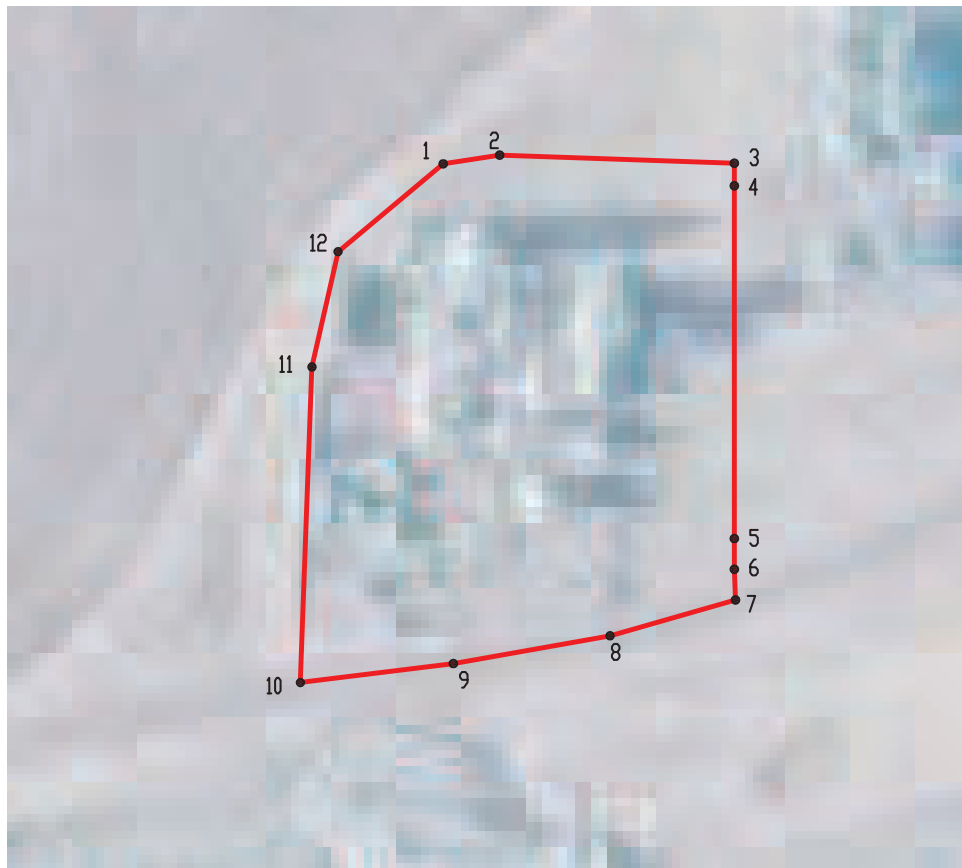

Масштаб 1:1000

Используемые условные знаки и обозначения:

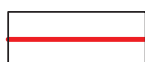

границы территориальной зоны

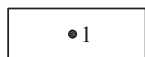

• 1

характерная точка границ территориальной зоны

Заместитель руководителя БУВО «Нормативно-проектный центр»

Подпись  А.В. Ромашов Дата « 07 » декабря 2020 г.

Место для оттиска печати (при наличии) лица, составившего описание местоположения границ объекта



СВЕДЕНИЯ О ГРАНИЦАХ ТЕРРИТОРИАЛЬНЫХ ЗОН,  
СОДЕРЖАЩИЕ ГРАФИЧЕСКОЕ ОПИСАНИЕ МЕСТОПОЛОЖЕНИЯ  
ГРАНИЦ ТЕРРИТОРИАЛЬНЫХ ЗОН, ПЕРЕЧЕНЬ КООРДИНАТ  
ХАРАКТЕРНЫХ ТОЧЕК ГРАНИЦ ТЕРРИТОРИАЛЬНЫХ ЗОН,  
РАСПОЛОЖЕННЫХ ЗА ГРАНИЦАМИ НАСЕЛЕННЫХ ПУНКТОВ НА  
ТЕРРИТОРИИ ДОБРОВОЛЬСКОГО СЕЛЬСКОГО ПОСЕЛЕНИЯ

## ОПИСАНИЕ МЕСТОПОЛОЖЕНИЯ ГРАНИЦ

Зона улиц, дорог, инженерной и транспортной инфраструктуры за границами населенных пунктов - ИТ1

---

(наименование объекта, местоположение границ которого описано  
(далее - объект)

## Раздел 1

Сведения об объекте		
№ п/п	Характеристики объекта	Описание характеристик
1	2	3
1	Местоположение объекта	Воронежская область, Поворинский муниципальный район, Добровольское сельское поселение
2	Площадь объекта $\pm$ величина погрешности определения площади ( $P \pm \Delta P$ )	565108+/- 13155 м <sup>2</sup>
3	Иные характеристики объекта	-



## Раздел 2

Сведения о местоположении границ объекта					
1. Система координат: МСК - 36, зона 2					
2. Сведения о характерных точках границ объекта					
Обозначение характерных точек границ	Координаты, м		Метод определения координат характерной точки	Средняя квадратическая погрешность положения характерной точки (Mt), м	Описание обозначения точки на местности (при наличии)
	X	Y			
1	2	3	4	5	6
1	484332.63	2338048.60	Аналитический	0.10	-
2	484403.56	2338107.90	Аналитический	0.10	-
3	484473.16	2338164.75	Аналитический	0.10	-
4	484572.91	2338247.23	Аналитический	0.10	-
5	484701.47	2338353.06	Аналитический	0.10	-
6	484852.67	2338476.20	Аналитический	0.10	-
7	484948.15	2338555.22	Аналитический	0.10	-
8	485158.99	2338727.86	Аналитический	0.10	-
9	486105.00	2339502.64	Аналитический	0.10	-
10	486277.57	2339664.23	Аналитический	0.10	-
11	486427.47	2339846.89	Аналитический	0.10	-
12	486664.13	2340194.61	Аналитический	0.10	-
13	486862.69	2340488.70	Аналитический	0.10	-
14	486993.32	2340684.15	Аналитический	0.10	-
15	487136.14	2340897.08	Аналитический	0.10	-
16	487352.72	2341216.12	Аналитический	0.10	-
17	487496.88	2341429.98	Аналитический	0.10	-
18	487592.57	2341569.71	Аналитический	0.10	-
19	487679.86	2341700.64	Аналитический	0.10	-
20	487680.13	2341701.04	Картометрический	5.00	-
21	487646.84	2341722.56	Картометрический	5.00	-
22	487617.50	2341741.51	Аналитический	0.10	-
23	487529.39	2341610.87	Аналитический	0.10	-
24	487433.67	2341471.37	Аналитический	0.10	-
25	487289.59	2341257.16	Аналитический	0.10	-
26	487073.24	2340938.12	Аналитический	0.10	-
27	486930.15	2340725.09	Аналитический	0.10	-
28	486799.47	2340530.03	Аналитический	0.10	-
29	486600.95	2340235.77	Аналитический	0.10	-
30	486364.57	2339887.95	Аналитический	0.10	-
31	486225.80	2339719.13	Аналитический	0.10	-
32	486054.42	2339558.71	Аналитический	0.10	-
33	485905.04	2339435.86	Аналитический	0.10	-
34	485808.58	2339358.31	Аналитический	0.10	-
35	485740.22	2339301.26	Аналитический	0.10	-
36	485720.42	2339286.82	Аналитический	0.10	-

1	2	3	4	5	6
37	485690.82	2339288.65	Аналитический	0.10	-
38	485681.96	2339288.58	Аналитический	0.10	-
39	485631.92	2339282.29	Аналитический	0.10	-
40	485571.61	2339226.71	Аналитический	0.10	-
41	485587.37	2339204.64	Аналитический	0.10	-
42	485663.61	2339270.73	Аналитический	0.10	-
43	485684.85	2339282.91	Аналитический	0.10	-
44	485717.51	2339280.58	Аналитический	0.10	-
45	485706.56	2339272.20	Аналитический	0.10	-
46	485598.76	2339185.43	Аналитический	0.10	-
47	485374.91	2339001.74	Аналитический	0.10	-
48	485334.52	2338968.78	Аналитический	0.50	-
49	485245.34	2339021.11	Аналитический	0.50	-
50	484953.45	2339190.92	Аналитический	0.50	-
51	484852.07	2339250.52	Аналитический	0.50	-
52	484209.29	2339626.38	Аналитический	0.50	-
53	484117.54	2339680.17	Аналитический	0.50	-
54	484079.94	2339704.69	Аналитический	0.50	-
55	484065.62	2339715.73	Аналитический	0.50	-
56	484052.65	2339729.24	Аналитический	0.50	-
57	484034.08	2339754.78	Аналитический	0.50	-
58	484020.71	2339779.92	Аналитический	0.50	-
59	484008.62	2339806.21	Аналитический	0.50	-
60	483985.75	2339872.14	Аналитический	0.50	-
61	483889.60	2340164.55	Аналитический	0.50	-
62	483792.58	2340460.39	Аналитический	0.50	-
63	483774.74	2340514.74	Аналитический	0.50	-
64	483765.31	2340543.15	Аналитический	0.50	-
65	483752.08	2340587.68	Аналитический	0.50	-
66	483743.64	2340620.49	Аналитический	0.50	-
67	483737.89	2340658.29	Аналитический	0.50	-
68	483721.95	2340776.16	Аналитический	0.50	-
69	483708.59	2340875.01	Аналитический	0.50	-
70	483692.59	2340997.57	Аналитический	0.50	-
71	483684.59	2341044.73	Аналитический	0.50	-
72	483677.91	2341066.22	Аналитический	0.50	-
73	483670.46	2341086.18	Аналитический	0.50	-
74	483651.42	2341127.24	Аналитический	0.50	-
75	483626.42	2341130.01	Аналитический	0.50	-
76	483649.91	2341079.03	Аналитический	0.50	-
77	483656.40	2341058.85	Аналитический	0.50	-
78	483662.15	2341039.85	Аналитический	0.50	-
79	483670.30	2340993.69	Аналитический	0.50	-
80	483688.02	2340871.71	Аналитический	0.50	-
81	483700.94	2340775.27	Аналитический	0.50	-
82	483717.05	2340654.93	Аналитический	0.50	-
83	483723.68	2340617.15	Аналитический	0.50	-
84	483731.03	2340583.05	Аналитический	0.50	-

1	2	3	4	5	6
85	483744.35	2340538.73	Аналитический	0.50	-
86	483753.99	2340508.98	Аналитический	0.50	-
87	483771.35	2340456.81	Аналитический	0.50	-
88	483829.95	2340277.93	Аналитический	0.50	-
89	483869.45	2340157.36	Аналитический	0.50	-
90	483967.35	2339867.51	Аналитический	0.50	-
91	483990.92	2339798.80	Аналитический	0.50	-
92	484002.75	2339772.09	Аналитический	0.50	-
93	484017.15	2339745.10	Аналитический	0.50	-
94	484036.63	2339717.15	Аналитический	0.50	-
95	484051.97	2339701.44	Аналитический	0.50	-
96	484067.40	2339687.88	Аналитический	0.50	-
97	484855.50	2339224.74	Аналитический	0.50	-
98	484944.77	2339174.12	Аналитический	0.50	-
99	485230.35	2339006.35	Аналитический	0.50	-
100	485281.13	2338976.51	Аналитический	0.50	-
101	485317.99	2338955.29	Аналитический	0.50	-
102	485111.22	2338786.54	Аналитический	0.10	-
103	484900.62	2338613.99	Аналитический	0.10	-
104	484805.10	2338534.76	Аналитический	0.10	-
105	484653.99	2338411.63	Аналитический	0.10	-
106	484527.94	2338307.60	Аналитический	0.10	-
107	484427.83	2338225.22	Аналитический	0.10	-
108	484357.29	2338167.03	Аналитический	0.10	-
109	484273.43	2338098.03	Аналитический	0.10	-
110	484264.71	2338091.42	Аналитический	0.10	-
111	484285.39	2338077.67	Аналитический	0.10	-
112	484310.31	2338062.31	Аналитический	0.10	-
1	484332.63	2338048.60	Аналитический	0.10	-
113	483567.20	2341223.54	Аналитический	0.50	-
114	483585.48	2341235.72	Аналитический	0.50	-
115	483559.46	2341256.46	Аналитический	0.50	-
116	483530.89	2341272.94	Аналитический	0.50	-
117	483475.17	2341299.85	Аналитический	0.50	-
118	483254.40	2341406.19	Аналитический	0.50	-
119	483044.57	2341508.37	Аналитический	0.50	-
120	483015.94	2341524.13	Аналитический	0.50	-
121	482985.38	2341545.02	Аналитический	0.50	-
122	482959.42	2341567.17	Аналитический	0.50	-
123	482941.48	2341586.27	Аналитический	0.50	-
124	482927.01	2341606.22	Аналитический	0.50	-
125	482811.34	2341780.90	Аналитический	0.50	-
126	482577.47	2342134.17	Аналитический	0.50	-
127	482435.33	2342348.46	Аналитический	0.50	-
128	482362.46	2342458.84	Аналитический	0.50	-
129	482362.22	2342469.39	Аналитический	0.50	-
130	482366.86	2342479.46	Картометрический	5.00	-

1	2	3	4	5	6
131	482390.22	2342514.06	Картометрический	5.00	-
132	482424.69	2342565.09	Картометрический	5.00	-
133	482467.05	2342625.46	Картометрический	5.00	-
134	482500.04	2342666.54	Картометрический	5.00	-
135	482514.31	2342682.18	Картометрический	5.00	-
136	482521.28	2342689.91	Картометрический	5.00	-
137	482524.07	2342689.88	Картометрический	5.00	-
138	482529.51	2342678.43	Картометрический	5.00	-
139	482535.26	2342679.39	Картометрический	5.00	-
140	482539.17	2342694.37	Картометрический	5.00	-
141	482540.92	2342703.09	Картометрический	5.00	-
142	482556.57	2342713.01	Картометрический	5.00	-
143	482586.43	2342726.06	Картометрический	5.00	-
144	482627.22	2342739.16	Картометрический	5.00	-
145	482669.93	2342748.84	Картометрический	5.00	-
146	482699.93	2342752.16	Картометрический	5.00	-
147	482735.08	2342750.75	Картометрический	5.00	-
148	482766.48	2342745.32	Картометрический	5.00	-
149	482811.99	2342734.06	Картометрический	5.00	-
150	482936.32	2342699.17	Картометрический	5.00	-
151	482949.04	2342695.60	Картометрический	5.00	-
152	482987.17	2342686.08	Картометрический	5.00	-
153	483018.96	2342680.40	Картометрический	5.00	-
154	483067.74	2342678.92	Картометрический	5.00	-
155	483114.50	2342686.55	Картометрический	5.00	-
156	483156.85	2342699.94	Картометрический	5.00	-
157	483178.16	2342709.36	Картометрический	5.00	-
158	483182.78	2342709.03	Картометрический	5.00	-
159	483189.07	2342699.97	Картометрический	5.00	-
160	483196.13	2342697.66	Картометрический	5.00	-
161	483202.16	2342716.14	Картометрический	5.00	-
162	483203.60	2342721.68	Картометрический	5.00	-
163	483235.76	2342742.74	Картометрический	5.00	-
164	483268.61	2342771.01	Картометрический	5.00	-
165	483300.39	2342808.39	Картометрический	5.00	-
166	483411.00	2342938.49	Картометрический	5.00	-
167	483423.90	2342952.84	Картометрический	5.00	-
168	483430.79	2342959.17	Аналитический	0.10	-
169	483420.98	2342975.32	Аналитический	0.10	-
170	483410.28	2342965.74	Картометрический	5.00	-
171	483348.37	2342895.13	Картометрический	5.00	-
172	483285.83	2342821.43	Картометрический	5.00	-
173	483255.97	2342785.74	Картометрический	5.00	-
174	483222.20	2342756.74	Картометрический	5.00	-
175	483202.93	2342744.37	Картометрический	5.00	-
176	483201.52	2342744.58	Картометрический	5.00	-
177	483201.30	2342745.70	Картометрический	5.00	-
178	483198.47	2342758.08	Картометрический	5.00	-

1	2	3	4	5	6
179	483192.36	2342757.02	Картометрический	5.00	-
180	483188.08	2342738.71	Картометрический	5.00	-
181	483183.38	2342733.27	Картометрический	5.00	-
182	483172.21	2342727.76	Картометрический	5.00	-
183	483150.17	2342718.38	Картометрический	5.00	-
184	483111.53	2342705.85	Картометрический	5.00	-
185	483065.91	2342698.83	Картометрический	5.00	-
186	483021.62	2342699.88	Картометрический	5.00	-
187	482992.00	2342705.19	Картометрический	5.00	-
188	482953.58	2342714.43	Картометрический	5.00	-
189	482817.25	2342752.70	Картометрический	5.00	-
190	482774.24	2342763.78	Картометрический	5.00	-
191	482742.59	2342770.35	Картометрический	5.00	-
192	482730.04	2342772.00	Картометрический	5.00	-
193	482699.07	2342772.71	Картометрический	5.00	-
194	482665.22	2342768.75	Картометрический	5.00	-
195	482621.62	2342758.55	Картометрический	5.00	-
196	482579.18	2342745.83	Картометрический	5.00	-
197	482552.94	2342731.86	Картометрический	5.00	-
198	482542.66	2342726.04	Картометрический	5.00	-
199	482540.61	2342727.21	Картометрический	5.00	-
200	482537.34	2342738.43	Картометрический	5.00	-
201	482530.46	2342739.54	Картометрический	5.00	-
202	482524.67	2342722.97	Картометрический	5.00	-
203	482519.70	2342712.62	Картометрический	5.00	-
204	482506.07	2342700.83	Картометрический	5.00	-
205	482486.22	2342679.84	Картометрический	5.00	-
206	482468.84	2342657.52	Картометрический	5.00	-
207	482450.01	2342633.06	Картометрический	5.00	-
208	482411.49	2342577.96	Картометрический	5.00	-
209	482351.38	2342492.30	Картометрический	5.00	-
210	482346.06	2342488.06	Аналитический	0.50	-
211	482341.79	2342488.60	Аналитический	0.50	-
212	482336.53	2342492.12	Аналитический	0.50	-
213	482319.90	2342509.70	Аналитический	0.50	-
214	482304.39	2342523.57	Аналитический	0.50	-
215	482291.30	2342530.72	Аналитический	0.50	-
216	482283.11	2342514.61	Аналитический	0.10	-
217	482325.08	2342483.44	Аналитический	0.10	-
218	482316.96	2342464.16	Картометрический	5.00	-
219	482324.36	2342471.09	Аналитический	0.50	-
220	482327.87	2342472.34	Аналитический	0.50	-
221	482330.12	2342471.47	Аналитический	0.50	-
222	482347.67	2342446.59	Аналитический	0.50	-
223	482419.54	2342338.41	Аналитический	0.50	-
224	482561.62	2342123.68	Аналитический	0.50	-
225	482795.92	2341769.73	Аналитический	0.50	-
226	482912.05	2341594.97	Аналитический	0.50	-

1	2	3	4	5	6
227	482927.31	2341573.75	Аналитический	0.50	-
228	482941.39	2341557.50	Аналитический	0.50	-
229	482947.93	2341549.26	Аналитический	0.50	-
230	482973.74	2341528.77	Аналитический	0.50	-
231	483005.43	2341507.17	Аналитический	0.50	-
232	483034.74	2341491.38	Аналитический	0.50	-
233	483245.50	2341388.62	Аналитический	0.50	-
234	483431.80	2341297.92	Аналитический	0.50	-
235	483521.11	2341254.78	Аналитический	0.50	-
236	483547.16	2341239.72	Аналитический	0.50	-
113	483567.20	2341223.54	Аналитический	0.50	-
237	482193.98	2342564.07	Картометрический	5.00	-
238	482197.50	2342571.90	Картометрический	5.00	-
239	482138.65	2342598.49	Аналитический	0.10	-
240	481888.29	2342749.17	Аналитический	0.10	-
241	481884.72	2342742.22	Аналитический	0.10	-
242	481938.57	2342711.28	Картометрический	5.00	-
243	482118.86	2342606.71	Картометрический	5.00	-
244	482150.66	2342587.65	Картометрический	5.00	-
245	482163.43	2342580.26	Картометрический	5.00	-
237	482193.98	2342564.07	Картометрический	5.00	-
246	481836.95	2342769.48	Аналитический	0.10	-
247	481841.95	2342777.75	Аналитический	0.10	-
248	481789.41	2342811.75	Аналитический	0.10	-
249	481716.78	2342870.47	Аналитический	0.10	-
250	481693.60	2342896.74	Аналитический	0.10	-
251	481665.78	2342933.83	Аналитический	0.10	-
252	481321.05	2343323.00	Аналитический	0.10	-
253	481318.14	2343325.25	Аналитический	0.50	-
254	481309.39	2343329.87	Аналитический	0.50	-
255	481298.49	2343334.08	Аналитический	0.50	-
256	481288.61	2343337.30	Аналитический	0.50	-
257	481259.22	2343337.35	Аналитический	0.50	-
258	480992.67	2343299.98	Аналитический	0.50	-
259	480836.10	2343279.62	Аналитический	0.50	-
260	480680.23	2343258.23	Аналитический	0.50	-
261	480485.53	2343231.51	Аналитический	0.50	-
262	480372.70	2343215.82	Аналитический	0.50	-
263	480193.14	2343190.86	Аналитический	0.50	-
264	479993.59	2343163.12	Аналитический	0.50	-
265	479770.83	2343132.53	Аналитический	0.50	-
266	479700.21	2343122.83	Аналитический	0.50	-
267	479630.62	2343114.42	Аналитический	0.50	-
268	479591.20	2343112.63	Аналитический	0.50	-
269	479293.01	2343115.84	Аналитический	0.50	-
270	479269.46	2343117.82	Аналитический	0.50	-

1	2	3	4	5	6
271	479219.09	2343119.05	Аналитический	0.50	-
272	479194.41	2343117.91	Аналитический	0.50	-
273	479154.77	2343121.45	Аналитический	0.50	-
274	479033.93	2343136.09	Аналитический	0.50	-
275	479013.08	2343137.84	Аналитический	0.50	-
276	478997.34	2343136.28	Аналитический	0.50	-
277	478979.88	2343130.04	Аналитический	0.50	-
278	478963.57	2343120.15	Аналитический	0.50	-
279	478947.79	2343107.85	Аналитический	0.50	-
280	478939.96	2343091.95	Аналитический	0.50	-
281	478935.84	2343070.38	Аналитический	0.50	-
282	478918.87	2342987.97	Аналитический	0.50	-
283	478907.16	2342933.82	Аналитический	0.50	-
284	478899.22	2342918.87	Аналитический	0.50	-
285	478885.30	2342905.19	Аналитический	0.10	-
286	478901.92	2342903.37	Аналитический	0.10	-
287	478918.74	2342916.67	Аналитический	0.10	-
288	478926.90	2342928.48	Аналитический	0.50	-
289	478936.34	2342980.77	Аналитический	0.50	-
290	478952.09	2343054.84	Аналитический	0.50	-
291	478955.88	2343076.33	Аналитический	0.50	-
292	478956.88	2343084.64	Аналитический	0.50	-
293	478963.28	2343094.91	Аналитический	0.50	-
294	478974.42	2343104.45	Аналитический	0.50	-
295	478988.51	2343112.55	Аналитический	0.50	-
296	479001.59	2343117.29	Аналитический	0.50	-
297	479013.45	2343118.59	Аналитический	0.50	-
298	479031.97	2343117.33	Аналитический	0.50	-
299	479152.36	2343103.21	Аналитический	0.50	-
300	479199.30	2343099.51	Аналитический	0.50	-
301	479216.91	2343096.85	Аналитический	0.50	-
302	479267.71	2343093.13	Аналитический	0.50	-
303	479291.88	2343097.12	Аналитический	0.50	-
304	479547.62	2343094.04	Аналитический	0.50	-
305	479592.07	2343094.68	Аналитический	0.50	-
306	479633.95	2343096.63	Аналитический	0.50	-
307	479701.18	2343104.97	Аналитический	0.50	-
308	479713.98	2343106.72	Аналитический	0.50	-
309	479811.68	2343120.08	Аналитический	0.50	-
310	479903.42	2343132.63	Аналитический	0.50	-
311	479996.21	2343145.32	Аналитический	0.50	-
312	480175.98	2343170.26	Аналитический	0.50	-
313	480312.71	2343189.22	Аналитический	0.50	-
314	480471.86	2343211.30	Аналитический	0.50	-
315	480636.76	2343234.04	Аналитический	0.50	-
316	480800.64	2343256.64	Аналитический	0.50	-
317	480991.41	2343282.61	Аналитический	0.50	-
318	481260.78	2343319.73	Аналитический	0.50	-

1	2	3	4	5	6
319	481284.16	2343318.21	Аналитический	0.50	-
320	481303.33	2343312.24	Аналитический	0.50	-
321	481314.95	2343306.68	Аналитический	0.50	-
322	481334.25	2343287.95	Аналитический	0.50	-
323	481492.42	2343110.71	Аналитический	0.50	-
324	481682.93	2342896.19	Аналитический	0.50	-
325	481721.81	2342853.72	Аналитический	0.50	-
326	481746.74	2342830.76	Аналитический	0.50	-
327	481747.82	2342828.70	Аналитический	0.50	-
328	481746.38	2342820.69	Аналитический	0.50	-
329	481756.20	2342814.19	Аналитический	0.50	-
330	481761.18	2342817.66	Аналитический	0.50	-
331	481764.48	2342817.30	Аналитический	0.50	-
332	481766.95	2342815.93	Аналитический	0.50	-
333	481796.29	2342793.02	Аналитический	0.50	-
334	481808.53	2342786.00	Аналитический	0.50	-
246	481836.95	2342769.48	Аналитический	0.10	-
335	482497.38	2344211.08	Аналитический	0.10	-
336	482511.11	2344237.85	Аналитический	0.50	-
337	482545.17	2344300.20	Аналитический	0.50	-
338	482559.65	2344328.71	Аналитический	0.50	-
339	482570.36	2344353.63	Аналитический	0.50	-
340	482576.06	2344374.62	Аналитический	0.50	-
341	482579.29	2344384.19	Аналитический	0.50	-
342	482582.92	2344389.41	Аналитический	0.50	-
343	482586.82	2344392.52	Аналитический	0.50	-
344	482586.69	2344392.97	Аналитический	0.10	-
345	482553.97	2344368.01	Аналитический	0.10	-
346	482551.72	2344358.87	Аналитический	0.50	-
347	482542.85	2344336.49	Аналитический	0.50	-
348	482527.39	2344306.13	Аналитический	0.50	-
349	482495.87	2344247.48	Аналитический	0.50	-
350	482489.50	2344235.09	Аналитический	0.10	-
335	482497.38	2344211.08	Аналитический	0.10	-
3. Сведения о характерных точках части (частей) границы объекта					
Обозначение характерных точек части границы	Координаты, м		Метод определения координат характерной точки	Средняя квадратическая погрешность положения характерной точки (Mt), м	Описание обозначения точки на местности (при наличии)
	X	Y			
1	2	3	4	5	6
Часть №					
-	-	-	-	-	-





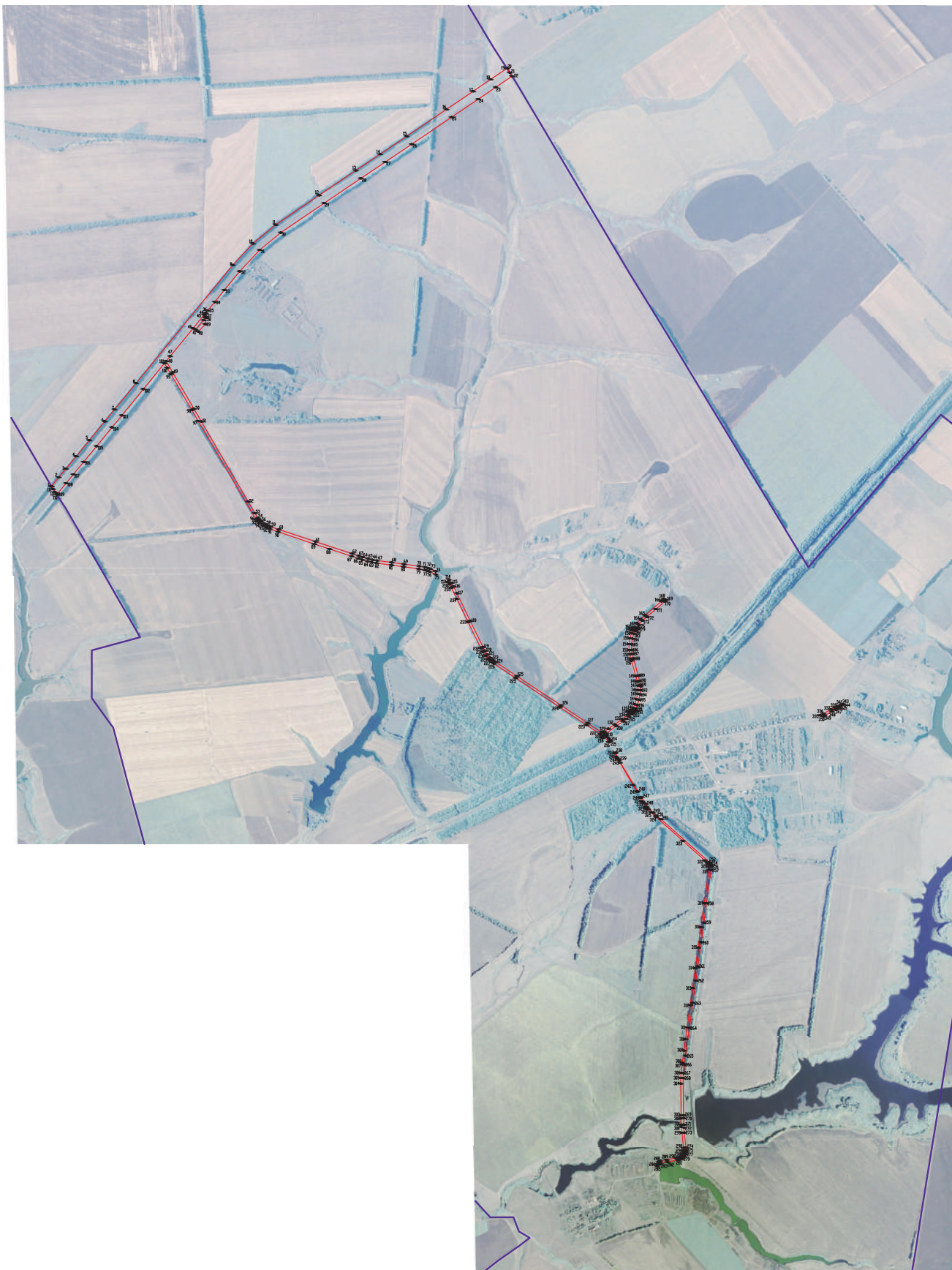

Масштаб 1:10000

Используемые условные знаки и обозначения:

- границы территориальной зоны
- границы муниципального образования
- характерная точка границ территориальной зоны

Заказчик: Управление МРЗС «Всероссийский центральный реестр»  
 Изготовил: ООО «А.В.Росинский» Дата: 07.08.2024 г.  
 Место разработки: Москва, Центральный реестр, территориальный отдел кадастрового учета границ объектов

## ОПИСАНИЕ МЕСТОПОЛОЖЕНИЯ ГРАНИЦ

Зона железнодорожного транспорта за границами населенных пунктов - ИТ2

---

(наименование объекта, местоположение границ которого описано  
(далее - объект)

## Раздел 1

Сведения об объекте		
№ п/п	Характеристики объекта	Описание характеристик
1	2	3
1	Местоположение объекта	Воронежская область, Поворинский муниципальный район, Добровольское сельское поселение
2	Площадь объекта $\pm$ величина погрешности определения площади ( $P \pm \Delta P$ )	-
3	Иные характеристики объекта	-

## Раздел 2

Сведения о местоположении границ объекта					
1. Система координат: МСК - 36, зона 2					
2. Сведения о характерных точках границ объекта					
Обозначение характерных точек границ	Координаты, м		Метод определения координат характерной точки	Средняя квадратическая погрешность положения характерной точки (Mt), м	Описание обозначения точки на местности (при наличии)
	X	Y			
1	2	3	4	5	6
1	483859.60	2344030.21	Аналитический	0.10	-
2	483836.72	2344045.35	Картометрический	5.00	-
3	483842.83	2344050.57	Картометрический	5.00	-
4	483751.53	2344161.47	Аналитический	0.10	-
5	483692.96	2344114.32	Аналитический	0.10	-
6	483526.82	2343974.73	Аналитический	0.10	-
7	483355.29	2343831.10	Аналитический	0.10	-
8	483227.74	2343723.87	Аналитический	0.10	-
9	483012.52	2343538.60	Аналитический	0.10	-
10	482642.09	2343219.71	Аналитический	0.10	-
11	482581.68	2343167.70	Аналитический	0.10	-
12	482458.31	2343026.70	Аналитический	0.10	-
13	482475.56	2343007.72	Аналитический	0.10	-
14	482423.14	2342946.95	Аналитический	0.10	-
15	482382.84	2342932.37	Аналитический	0.10	-
16	482272.74	2342756.40	Аналитический	0.10	-
17	482202.36	2342643.90	Аналитический	0.10	-
18	482224.91	2342632.37	Аналитический	0.10	-
19	482213.39	2342606.89	Аналитический	0.10	-
20	482210.61	2342601.10	Картометрический	5.00	-
21	482200.35	2342578.38	Картометрический	5.00	-
22	482197.50	2342571.90	Аналитический	0.10	-
23	482193.98	2342564.07	Аналитический	0.10	-
24	482188.62	2342552.13	Аналитический	0.10	-
25	482144.20	2342572.41	Аналитический	0.10	-
26	482070.35	2342415.84	Аналитический	0.10	-
27	481976.51	2342217.17	Аналитический	0.10	-
28	481881.45	2342019.02	Аналитический	0.10	-
29	481816.54	2341888.70	Аналитический	0.10	-
30	481743.61	2341742.26	Аналитический	0.10	-
31	481643.17	2341535.49	Аналитический	0.10	-
32	481596.08	2341421.15	Аналитический	0.10	-
33	481589.24	2341424.48	Аналитический	0.10	-
34	481506.70	2341228.43	Аналитический	0.10	-
35	481507.46	2341215.46	Аналитический	0.10	-
36	481475.07	2341159.52	Аналитический	0.10	-

1	2	3	4	5	6
37	481392.77	2340995.14	Аналитический	0.10	-
38	481341.10	2340891.95	Аналитический	0.10	-
39	481260.38	2340730.73	Аналитический	0.10	-
40	481218.79	2340636.34	Аналитический	0.10	-
41	481151.16	2340482.86	Аналитический	0.10	-
42	481120.84	2340429.84	Аналитический	0.10	-
43	481040.92	2340248.25	Аналитический	0.10	-
44	481028.36	2340215.56	Аналитический	0.10	-
45	480951.97	2340090.75	Аналитический	0.10	-
46	480906.22	2340008.20	Аналитический	0.10	-
47	480864.45	2339917.44	Аналитический	0.10	-
48	480798.15	2339773.36	Аналитический	0.10	-
49	480750.74	2339673.60	Аналитический	0.10	-
50	480734.21	2339638.81	Аналитический	0.10	-
51	480675.92	2339515.62	Аналитический	0.10	-
52	480631.23	2339422.43	Аналитический	0.10	-
53	480563.24	2339279.83	Аналитический	0.10	-
54	480506.53	2339160.90	Аналитический	0.10	-
55	480479.21	2339110.20	Аналитический	0.10	-
56	480384.53	2338911.07	Аналитический	0.10	-
57	480305.19	2338744.18	Картометрический	5.00	-
58	480223.57	2338572.52	Картометрический	5.00	-
59	480052.00	2338211.92	Картометрический	5.00	-
60	480073.25	2338197.54	Картометрический	5.00	-
61	480160.32	2338126.05	Картометрический	5.00	-
62	480176.63	2338159.96	Картометрический	5.00	-
63	480216.12	2338142.94	Картометрический	5.00	-
64	480365.14	2338424.33	Картометрический	5.00	-
65	480384.38	2338460.87	Картометрический	5.00	-
66	480457.23	2338604.28	Картометрический	5.00	-
67	480477.23	2338643.65	Картометрический	5.00	-
68	480482.30	2338653.63	Картометрический	5.00	-
69	480485.57	2338660.41	Картометрический	5.00	-
70	480645.41	2338992.23	Аналитический	0.10	-
71	480658.28	2339018.92	Аналитический	0.10	-
72	480745.69	2339200.37	Аналитический	0.10	-
73	480811.31	2339336.78	Аналитический	0.10	-
74	480855.45	2339428.45	Аналитический	0.10	-
75	480916.62	2339555.56	Аналитический	0.10	-
76	480977.69	2339682.46	Аналитический	0.10	-
77	481085.34	2339906.13	Аналитический	0.10	-
78	481159.06	2340066.55	Аналитический	0.10	-
79	481297.33	2340363.92	Аналитический	0.10	-
80	481333.47	2340458.20	Аналитический	0.10	-
81	481384.06	2340554.29	Аналитический	0.10	-
82	481518.31	2340809.19	Аналитический	0.10	-
83	481567.83	2340913.01	Аналитический	0.10	-
84	481635.07	2341036.34	Аналитический	0.10	-

1	2	3	4	5	6
85	481670.78	2341121.93	Аналитический	0.10	-
86	481828.00	2341443.52	Аналитический	0.10	-
87	482082.62	2341968.97	Аналитический	0.10	-
88	482159.55	2342122.37	Аналитический	0.10	-
89	482228.53	2342259.37	Аналитический	0.10	-
90	482255.71	2342322.25	Аналитический	0.10	-
91	482310.89	2342449.78	Аналитический	0.10	-
92	482325.08	2342483.44	Аналитический	0.10	-
93	482283.11	2342514.61	Аналитический	0.10	-
94	482300.75	2342549.32	Аналитический	0.10	-
95	482303.59	2342554.91	Аналитический	0.10	-
96	482312.86	2342573.16	Аналитический	0.10	-
97	482351.02	2342554.28	Аналитический	0.10	-
98	482418.50	2342674.52	Аналитический	0.10	-
99	482575.46	2342866.00	Аналитический	0.10	-
100	482720.38	2343042.24	Аналитический	0.10	-
101	482760.87	2343085.78	Аналитический	0.10	-
102	482946.29	2343285.35	Аналитический	0.10	-
103	483113.69	2343426.73	Аналитический	0.10	-
104	483217.81	2343514.77	Аналитический	0.10	-
105	483249.15	2343534.66	Аналитический	0.10	-
106	483370.63	2343641.92	Аналитический	0.10	-
107	483385.01	2343643.43	Аналитический	0.10	-
108	483452.19	2343698.24	Аналитический	0.10	-
109	483638.36	2343849.93	Аналитический	0.10	-
1	483859.60	2344030.21	Аналитический	0.10	-
3. Сведения о характерных точках части (частей) границы объекта					
Обозначение характерных точек части границы	Координаты, м		Метод определения координат характерной точки	Средняя квадратическая погрешность положения характерной точки (Mt), м	Описание обозначения точки на местности (при наличии)
	X	Y			
1	2	3	4	5	6
Часть №					
-	-	-	-	-	-

Сведения о местоположении измененных (уточненных) границ объекта

## 2. Сведения о характерных точках границ объекта

### 3. Сведения о характерных точках части (частей) границы объекта

## Часть №





Используемые условные знаки и обозначения:

- граница территориальной зоны
- граница муниципального образования
- 1 — характеристика точки границ территориальной зоны

Масштаб 1:10000

Руководитель ФУО «Иркутский проектный центр»  
Подпись: *О.В. Шалагина* Дата « 09 » 08 2022 г.  
Место для отбора проб (при наличии) дата, составившего описание местоположения границ объекта





## ОПИСАНИЕ МЕСТОПОЛОЖЕНИЯ ГРАНИЦ

Зона сельскохозяйственного производства за границами населенных пунктов - СХ2

---

 (наименование объекта, местоположение границ которого описано  
 (далее - объект)

## Раздел 1

Сведения об объекте		
№ п/п	Характеристики объекта	Описание характеристик
1	2	3
1	Местоположение объекта	Воронежская область, Поворинский муниципальный район, Добровольское сельское поселение
2	Площадь объекта $\pm$ величина погрешности определения площади ( $P \pm \Delta P$ )	114010 $\pm$ 5909 м <sup>2</sup>
3	Иные характеристики объекта	-

## Раздел 2

Сведения о местоположении границ объекта					
1. Система координат: МСК - 36, зона 2					
2. Сведения о характерных точках границ объекта					
Обозначение характерных точек границ	Координаты, м		Метод определения координат характерной точки	Средняя квадратическая погрешность положения характерной точки (Mt), м	Описание обозначения точки на местности (при наличии)
	X	Y			
1	2	3	4	5	6
1	486169.30	2339694.89	Аналитический	2.50	-
2	486086.91	2339778.46	Аналитический	2.50	-
3	486035.82	2339865.58	Аналитический	0.30	-
4	485904.92	2340013.88	Аналитический	0.30	-
5	485704.64	2339826.48	Аналитический	0.30	-
6	485816.98	2339675.55	Аналитический	0.30	-
7	485952.41	2339516.28	Аналитический	2.50	-
8	486042.99	2339591.48	Аналитический	2.50	-
9	486091.73	2339625.35	Аналитический	2.50	-
10	486156.93	2339680.77	Аналитический	2.50	-
1	486169.30	2339694.89	Аналитический	2.50	-
3. Сведения о характерных точках части (частей) границы объекта					
Обозначение характерных точек части границы	Координаты, м		Метод определения координат характерной точки	Средняя квадратическая погрешность положения характерной точки (Mt), м	Описание обозначения точки на местности (при наличии)
	X	Y			
1	2	3	4	5	6
Часть №					
-	-	-	-	-	-

Сведения о местоположении измененных (уточненных) границ объекта

## 2. Сведения о характерных точках границ объекта

Обозначение характерных точек границ	Существующие координаты, м		Измененные (уточненные) координаты, м		Метод определения координат характерной точки	Средняя квадратическая погрешность положения характерной точки (Mt), м	Описание обозначения точки на местности (при наличии)
	X	Y	X	Y			
1	2	3	4	5	6	7	8
-	-	-	-	-	-	-	-
3.Сведения о характерных точках части (частей) границы объекта							
Часть №							
-	-	-	-	-	-	-	-



## Раздел 4

## План границ объекта



Масштаб 1:5000

Используемые условные знаки и обозначения:

	границы территориальной зоны
	характерная точка границ территориальной зоны

Заместитель руководителя БУВО «Нормативно-проектный центр»

Подпись  А.В. Ромашов Дата « 07 » декабря 2020 г.

Место для оттиска печати (при наличии) лица, составившего описание местоположения границ объекта

